

Montageanleitung

- Bohrungen und Ausfräsungen mit vorhandenen Lehren bzw. nach angegebenen Maßen vornehmen.
- Dichtungsleiste am Mittelstoß entsprechend Hinweis auf Blatt 2 montieren.
- Verbindungsstange für Laufwagen kürzen. Laufschuh auf Verbindungsstange bis zum Anschlag einschieben und Klemmschrauben (SW 4) fest anziehen. Drehmoment 10-12 Nm. Laufwagen in gesenktem Zustand, beginnend am vorderen Laufschuh, anschrauben. Übereinstimmung der Markierungen beachten. Führungen einschlagen und anschrauben.
- Hebe-Getriebschloss kürzen, in Laufwagen einstecken und anschrauben.
- Drehgriff und Schiebegriffmuschel montieren.
- Dichtungsprofile einrollen und an den Enden mit Siegelmasse oder Stift sichern.
- Abdeckkappe in Deckschiene eindrücken (wenn kein Profiltzylinder eingebaut wird).
- Dichtungsplatte am Mittelstoß mit Siegelmasse einbauen und Zwischenprofil P 1846 einlegen.
- Dichtungsbrücke oberhalb der Dichtungsleiste anschrauben.
- Gummipuffer Nr.80 eindrücken bzw. Anschlagpuffer Nr.90 anschrauben.
- Anschlusssteile oben und unten in Verlängerung der Passleiste montieren.
- Dichtungsgummi schlossseitig, oben anschrauben.
- Flügel mit loser Führungsschiene einschwenken. Führungsschiene anschrauben. Führung Nr.1 und Führung Nr.2 montieren.
- Körner Art.-Nr. 9-25082 in Deckschiene einhängen, bei angehobenem Flügel gegen Passleiste fahren und so Lochmitte für Riegelbolzen ankrönen.
- Riegelbolzen Nr.1 mit Riegelbolzenschlüssel bzw. Riegelbolzenschrauber eindrehen, nicht einschlagen.
- Der Blendrahmen muss einwandfrei waagrecht und senkrecht eingebaut werden. Die Dichtungen und die Gleitflächen der oberen Führungsschiene dürfen nicht gestrichen werden.
- Bei der Montage des Elements ist auf eine sorgfältige Unterfütterung der Bodenschwelle zum Baukörper zu achten. Der Abstand der einzelnen Befestigungspunkte soll ca. 500 mm betragen. Ab 250 kg Flügelgewicht sollte der Abstand max. 300 mm betragen.

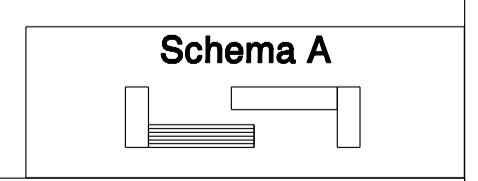

* versiegeln

Description Hebeschiebetür und -fenster GU-934 H und GU-937 H mit oberer Führung P 1786 Flügelstärke 78 mm, Flügelabstand 28 mm							
	Release No. Mod. No. Replacement for --	Level Ver. Draft	Released 20.09.2010	Sch	Scale %	Modification 3 Drawing No. 0-45758-FJ-0-0	Size 1 Sheet 3/18

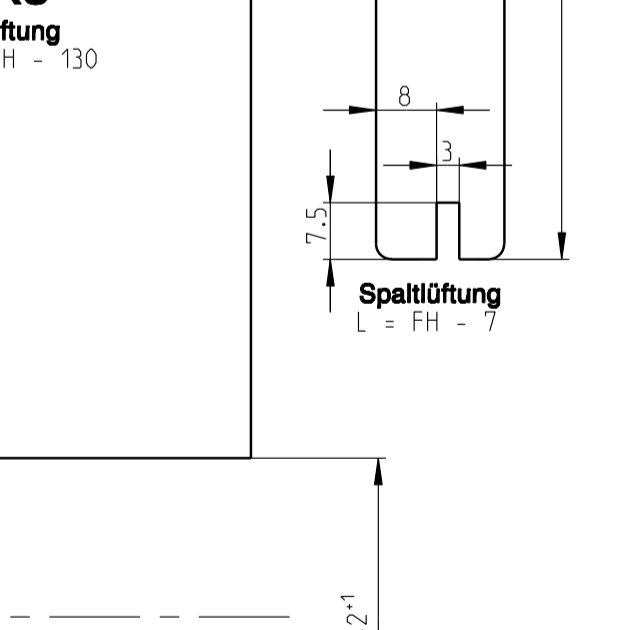
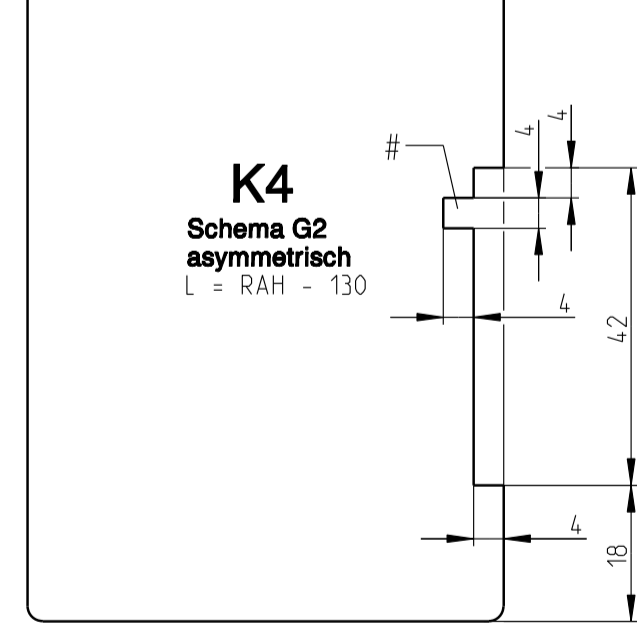
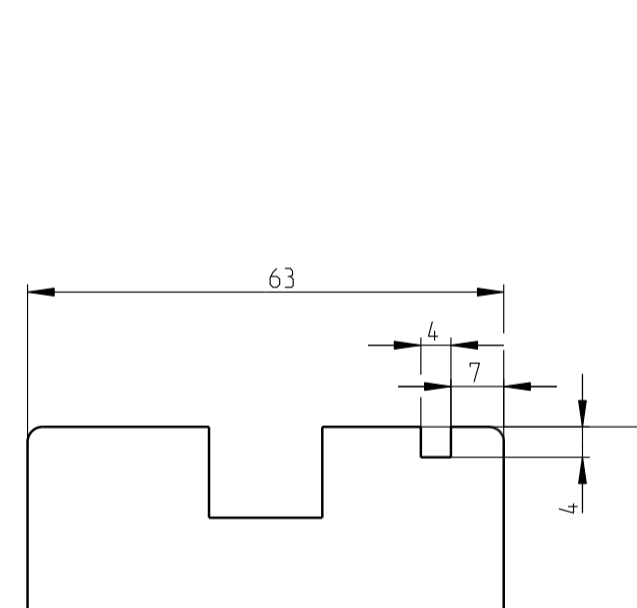
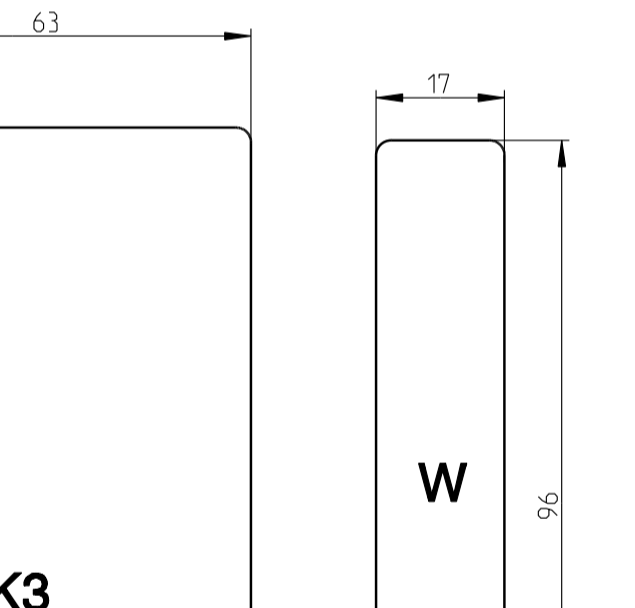
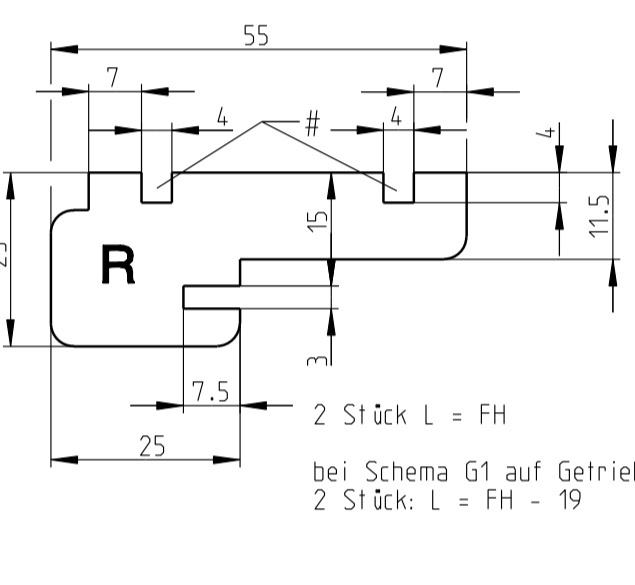
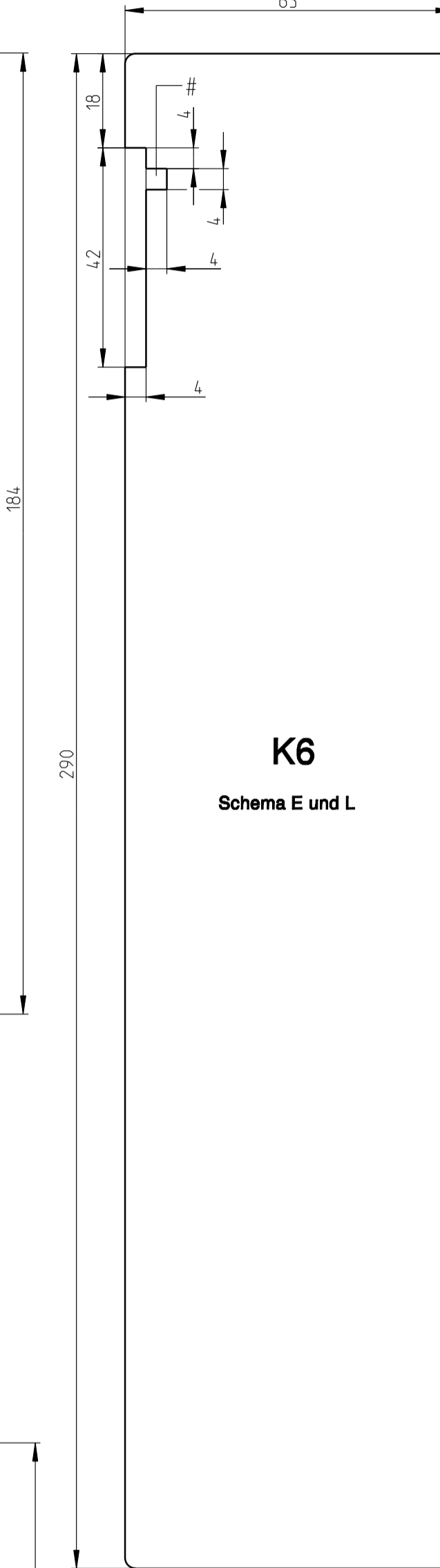
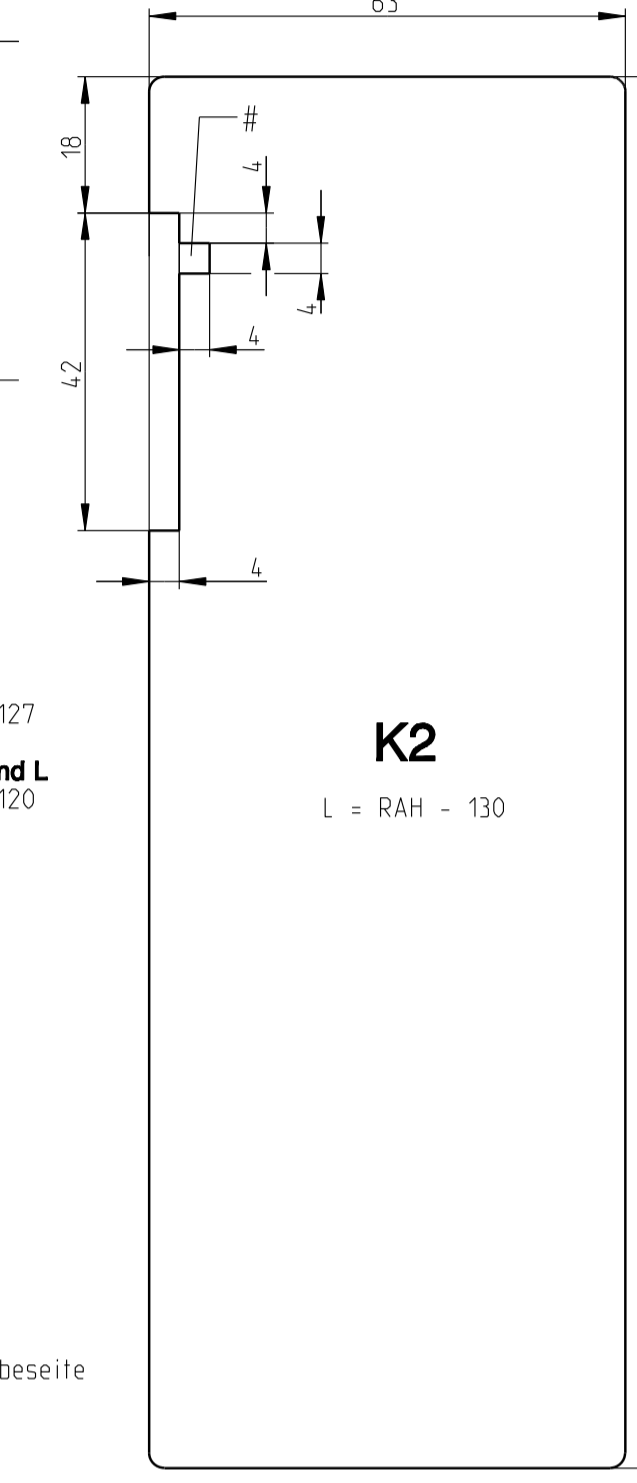
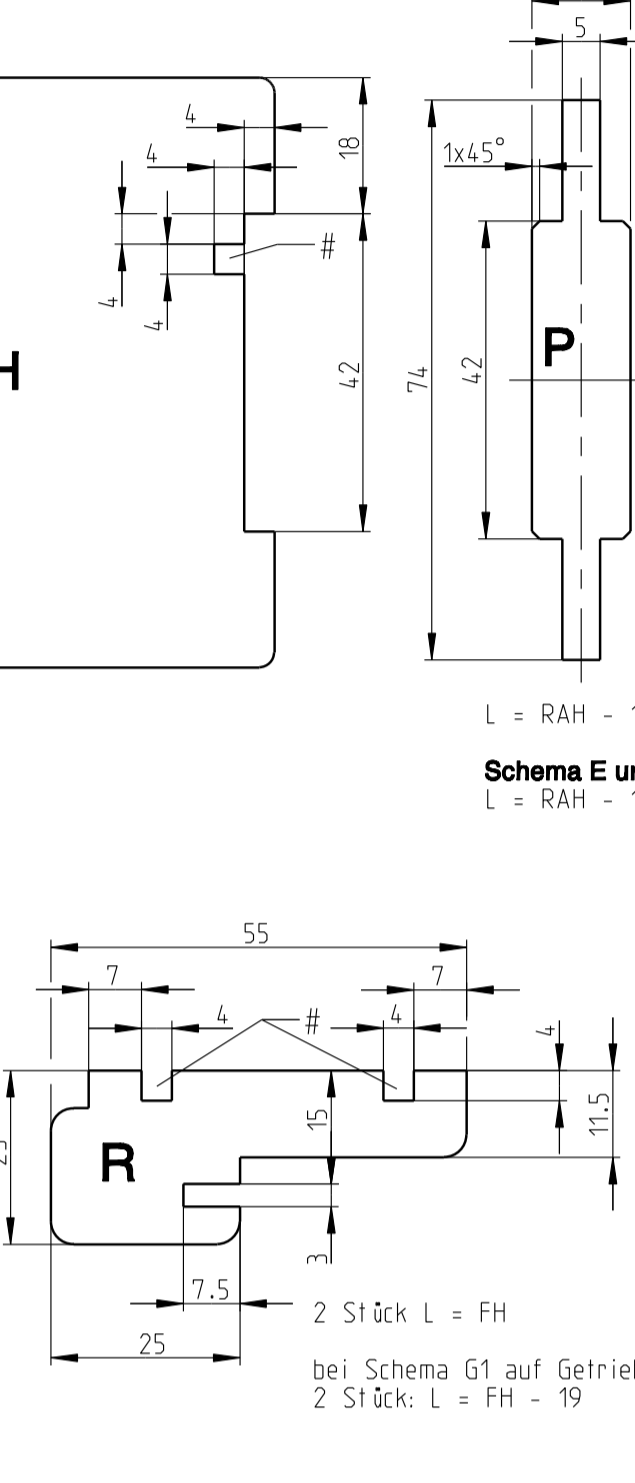
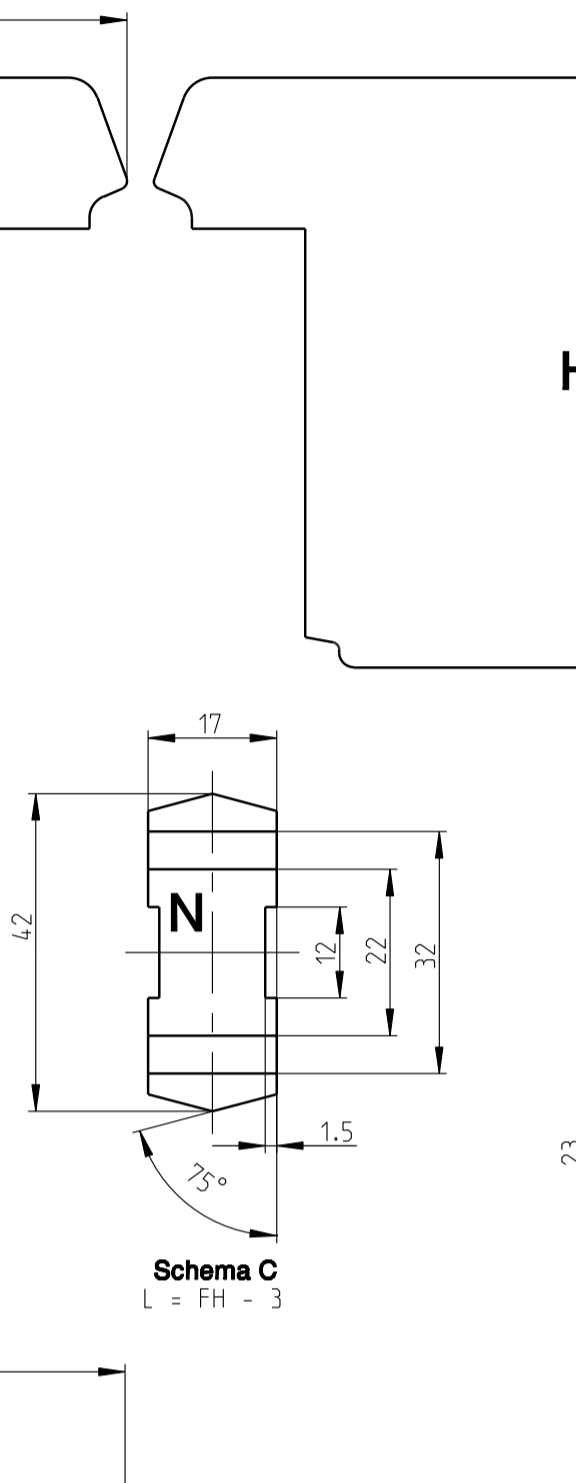
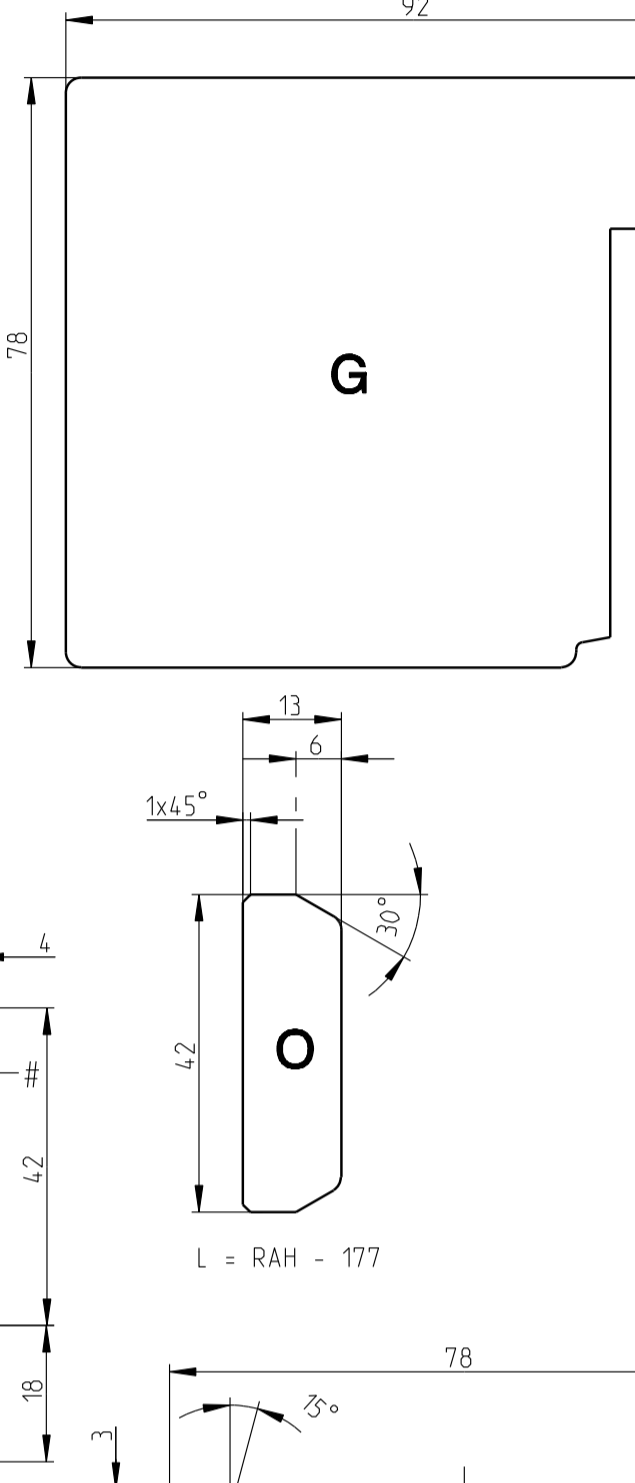
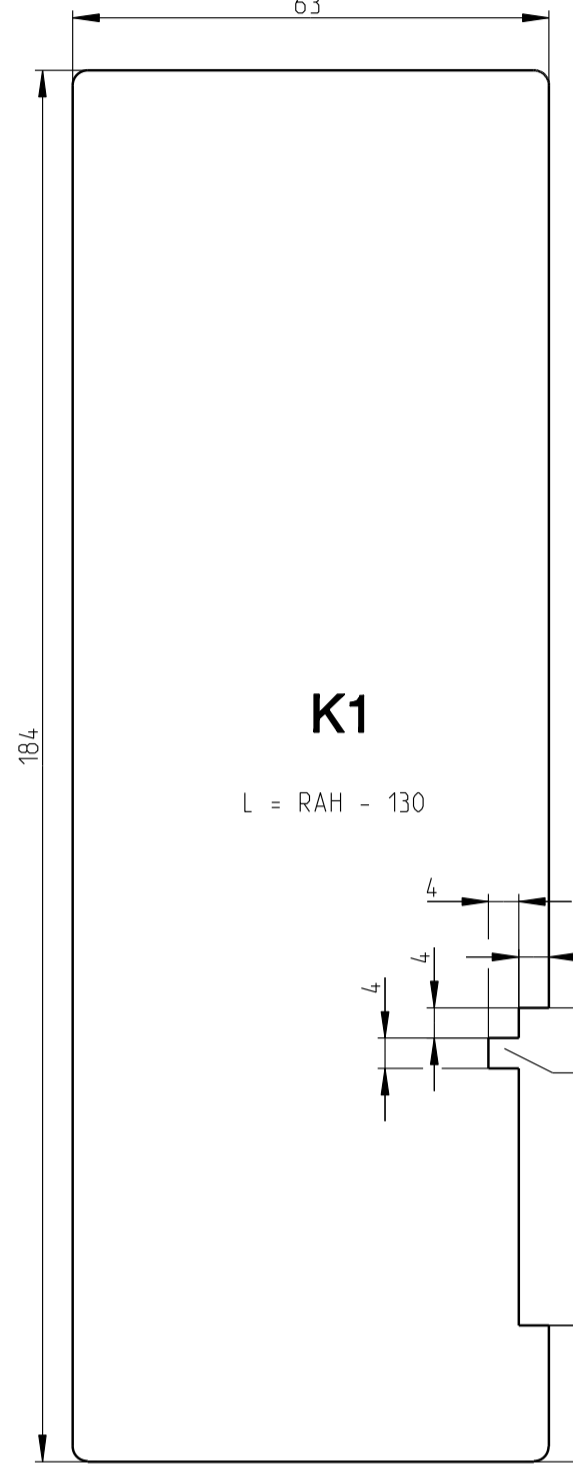
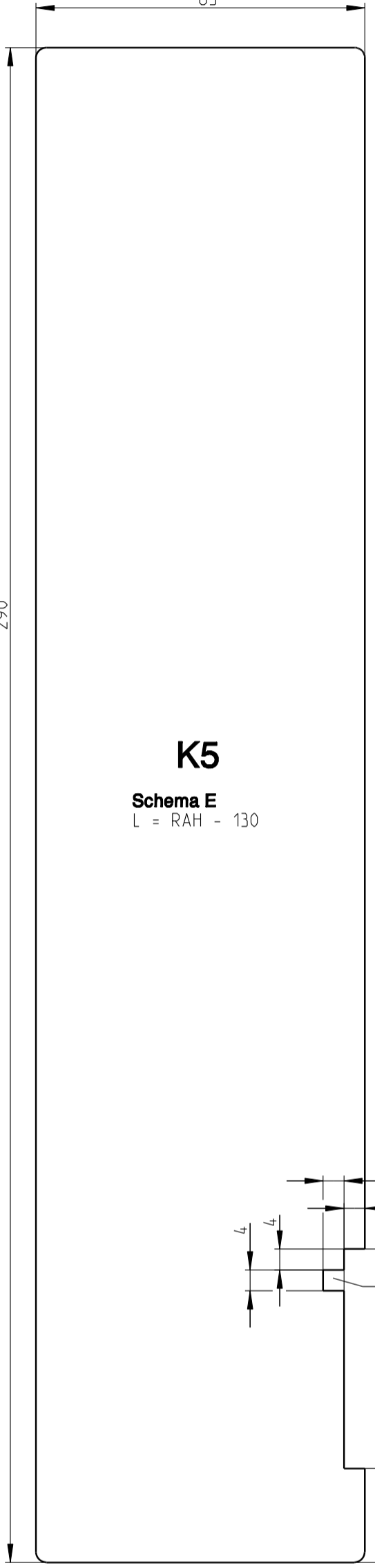
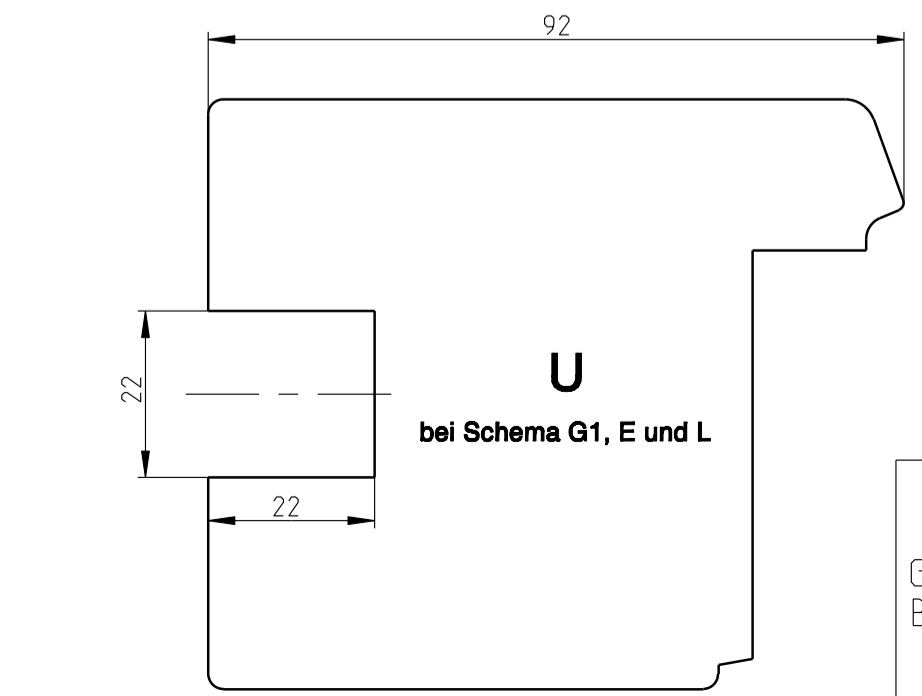
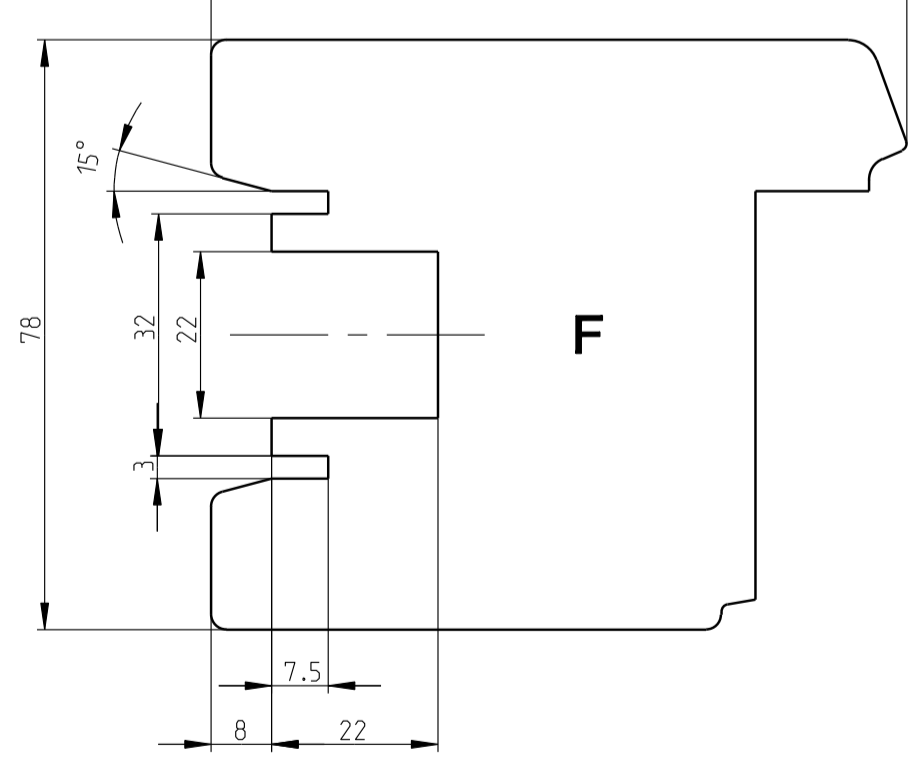
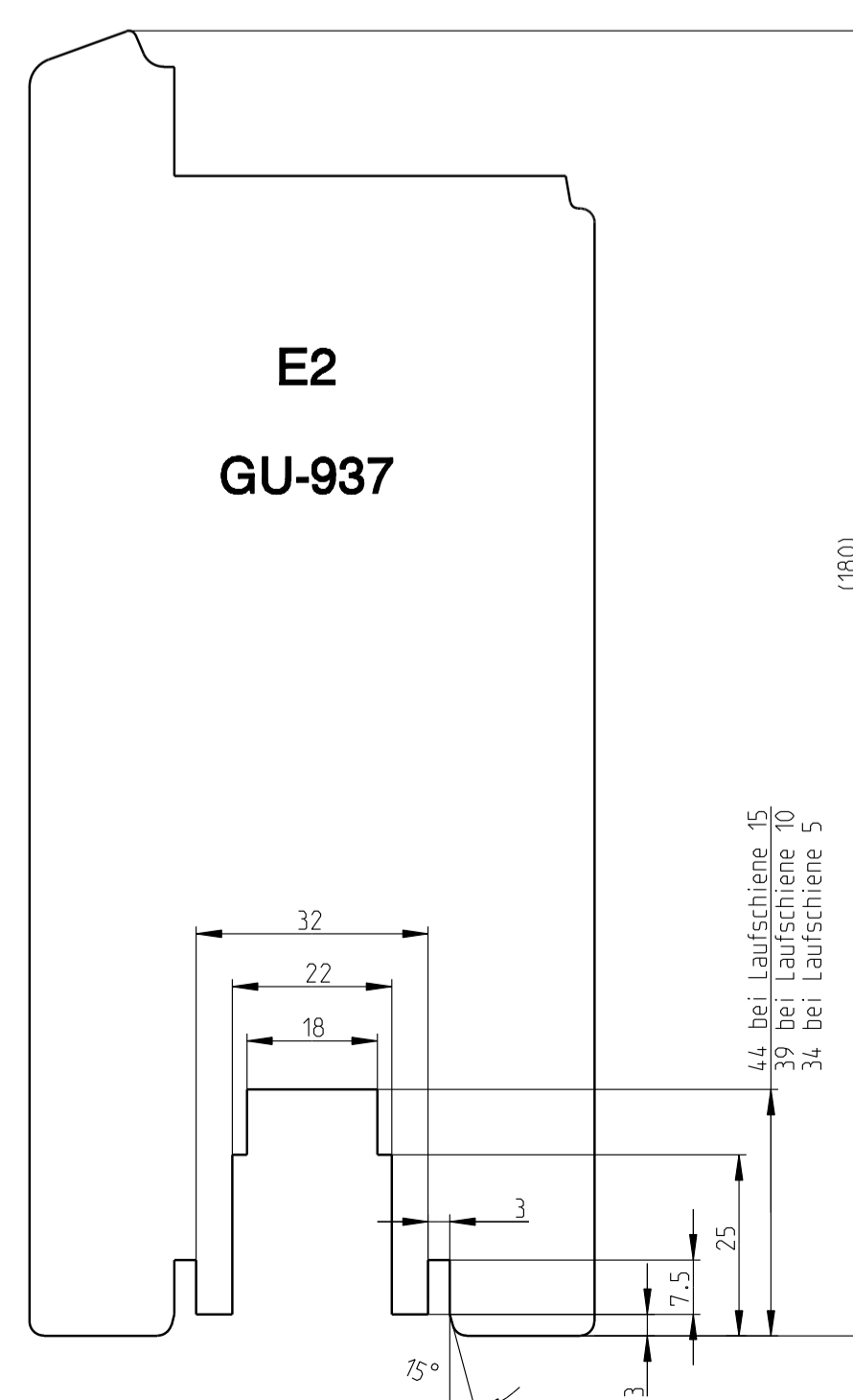
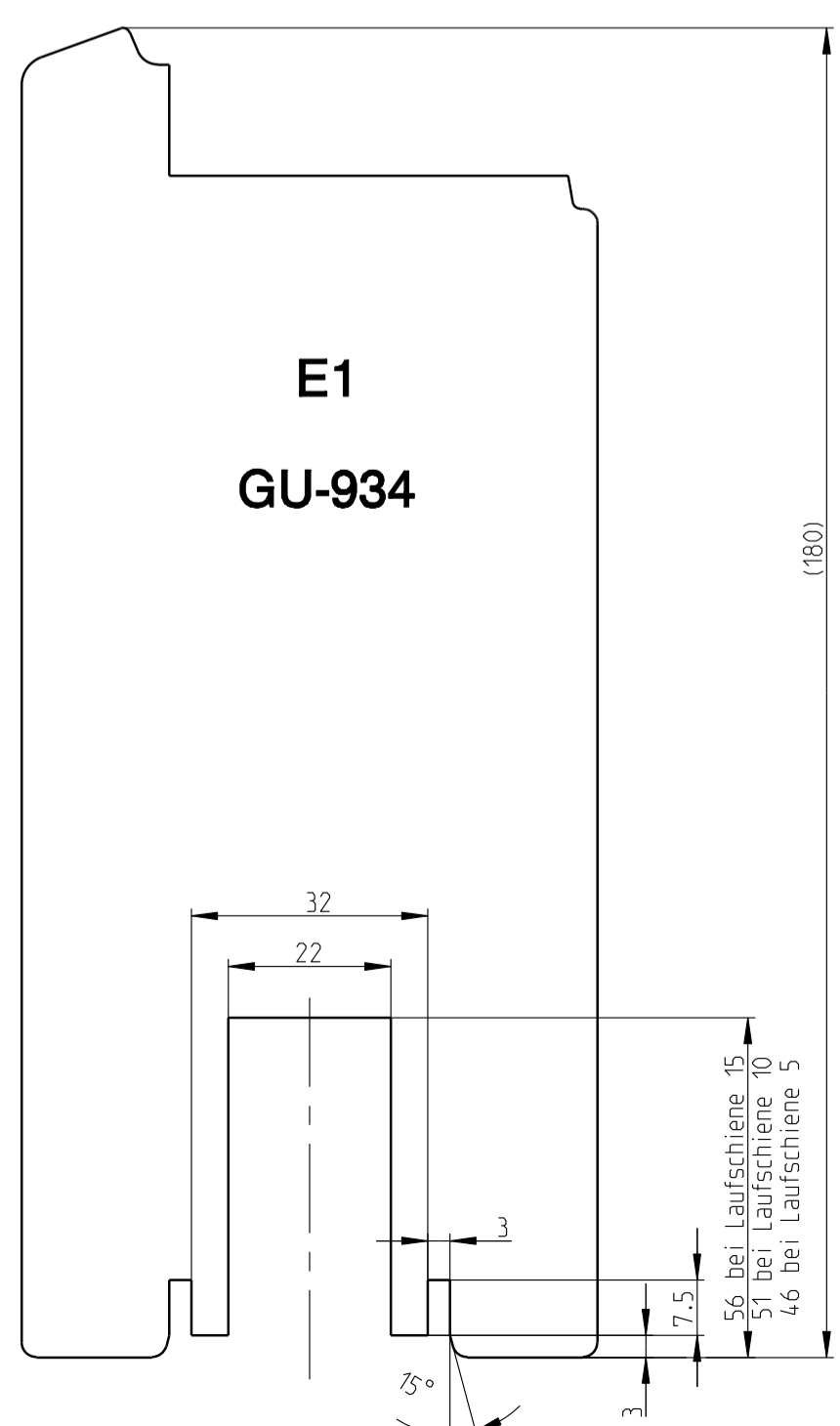
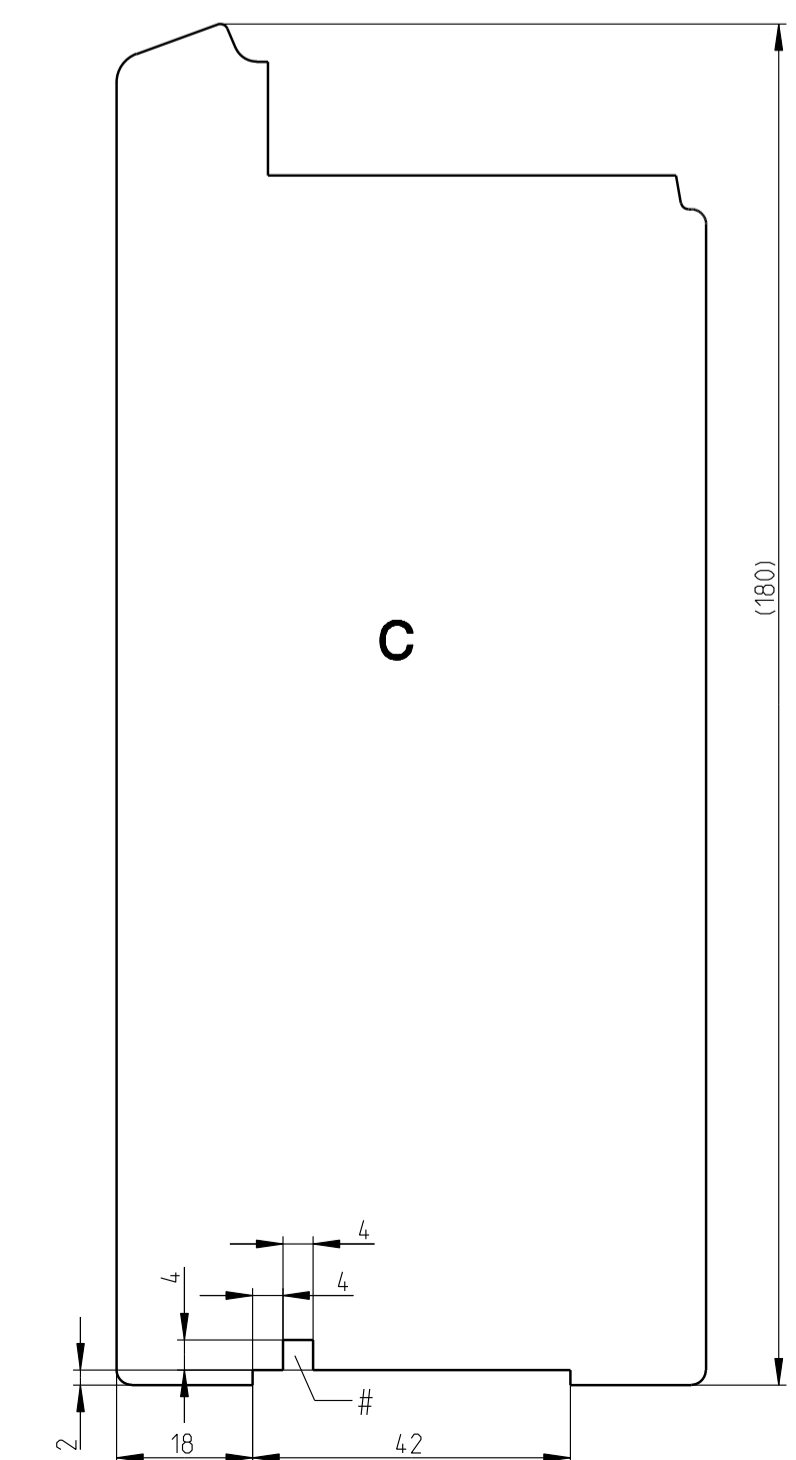
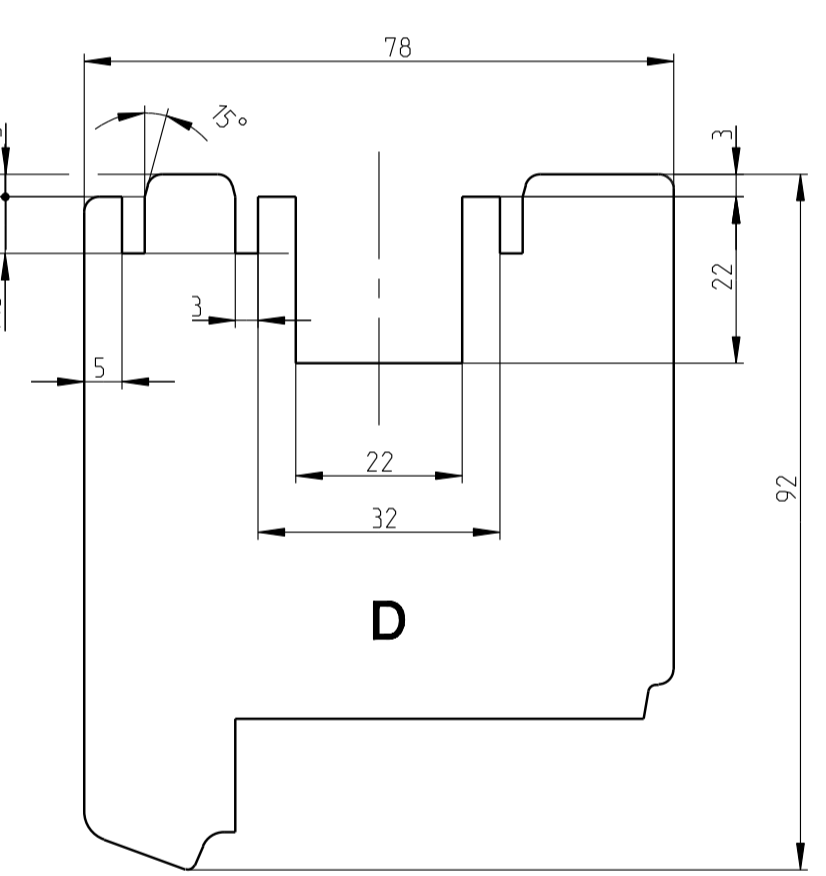
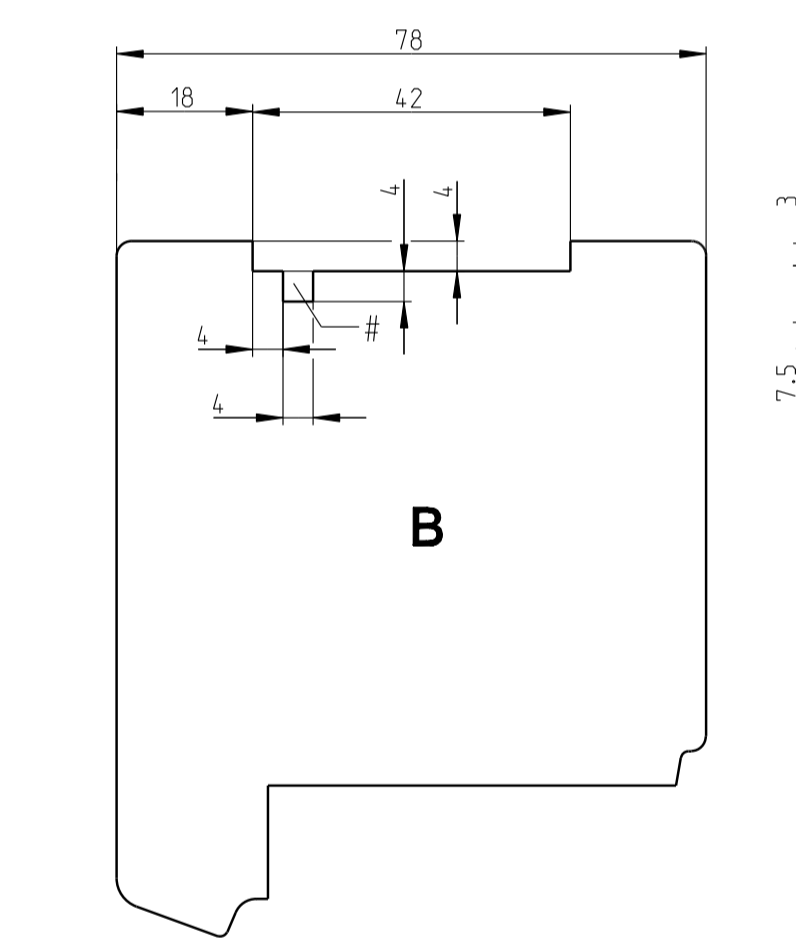
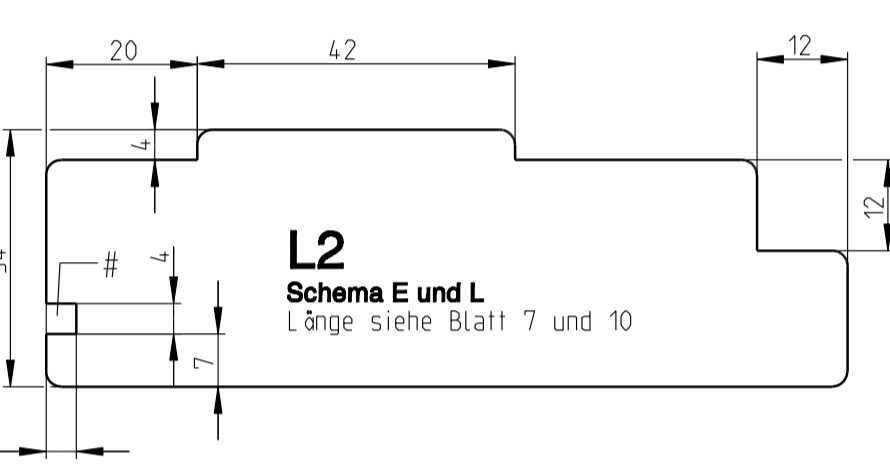
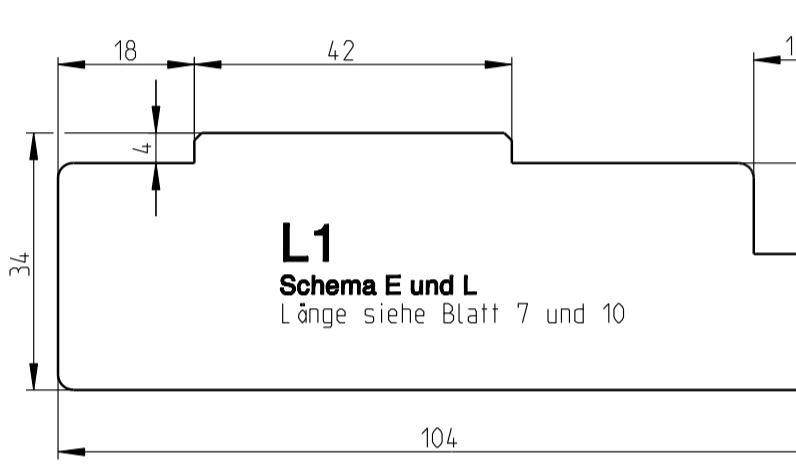
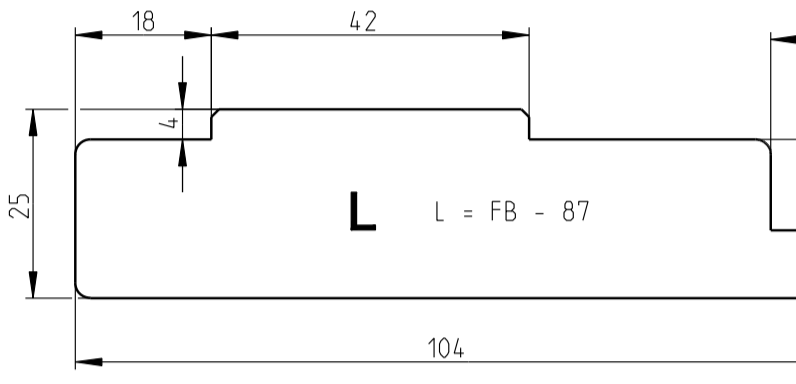
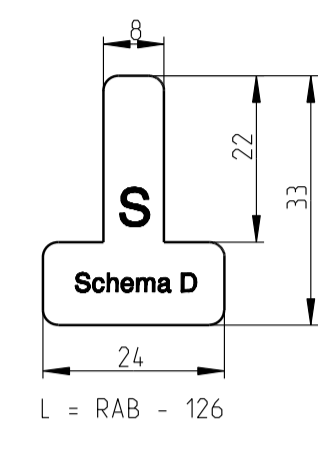
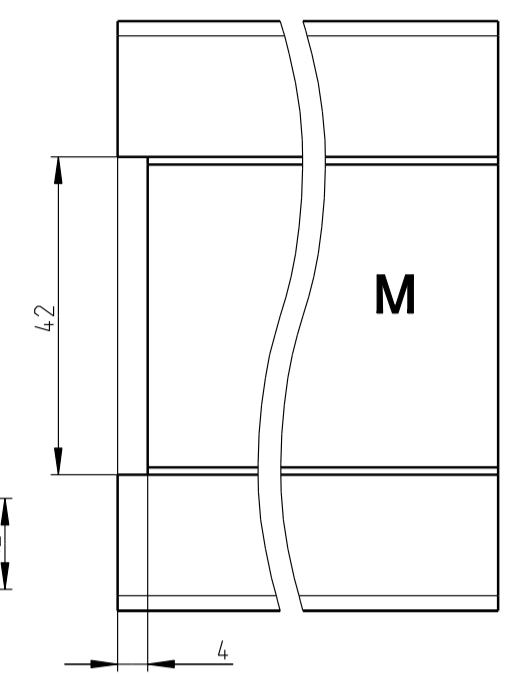
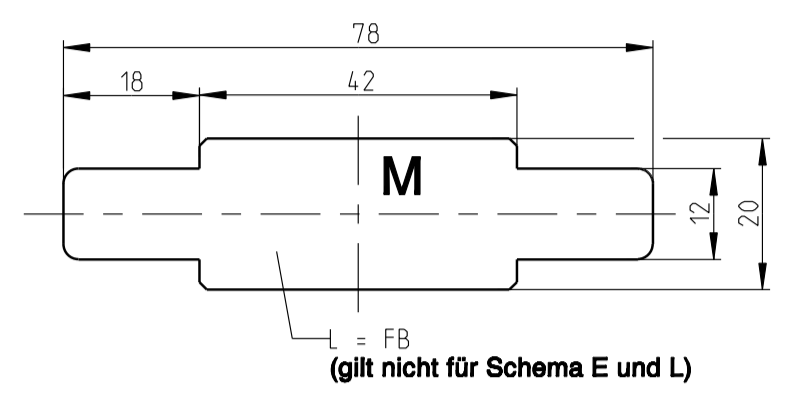
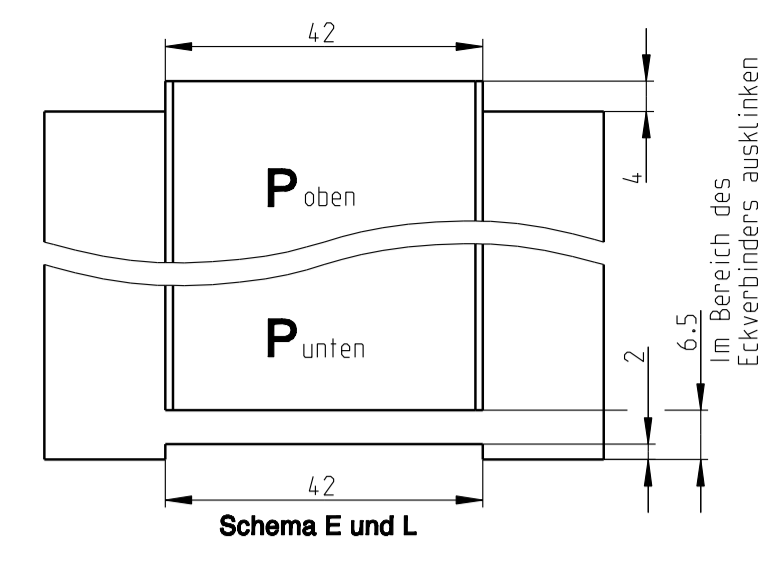
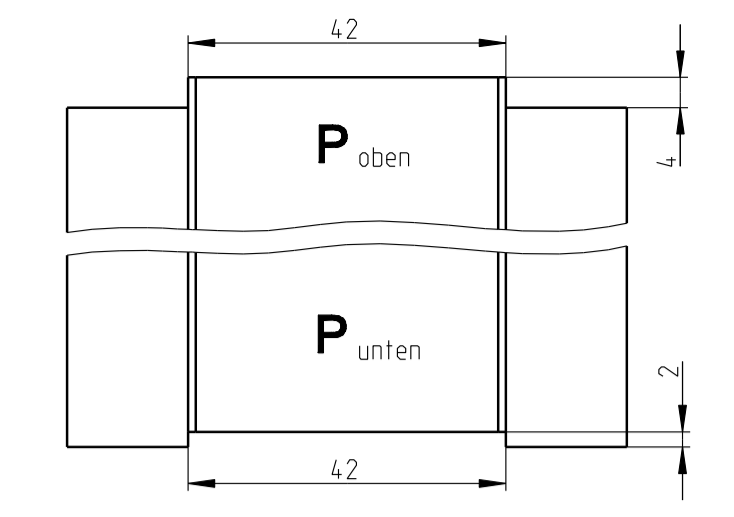
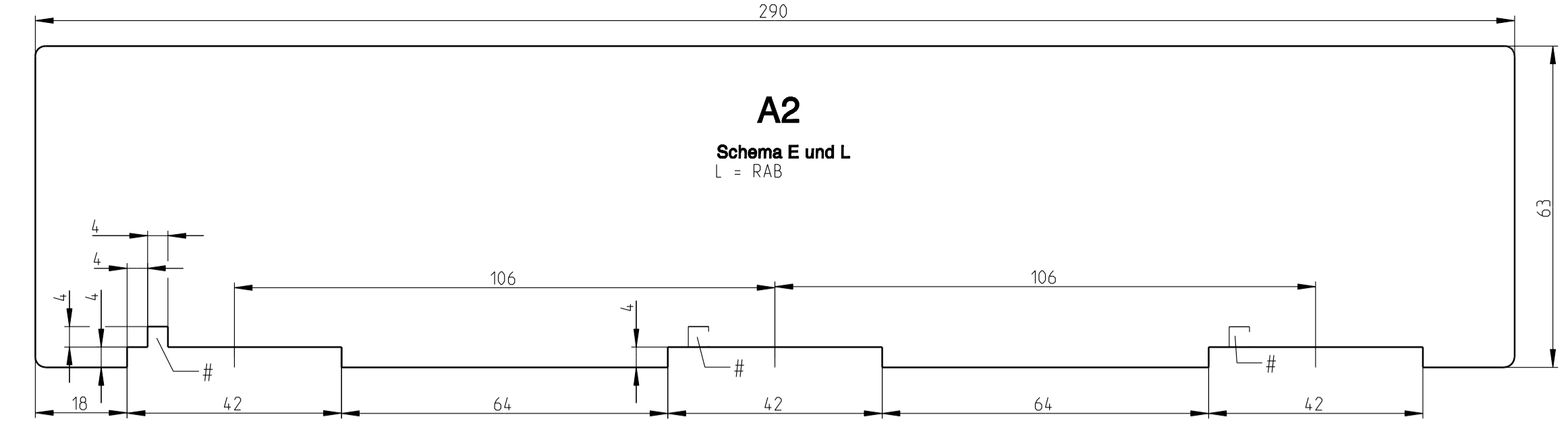
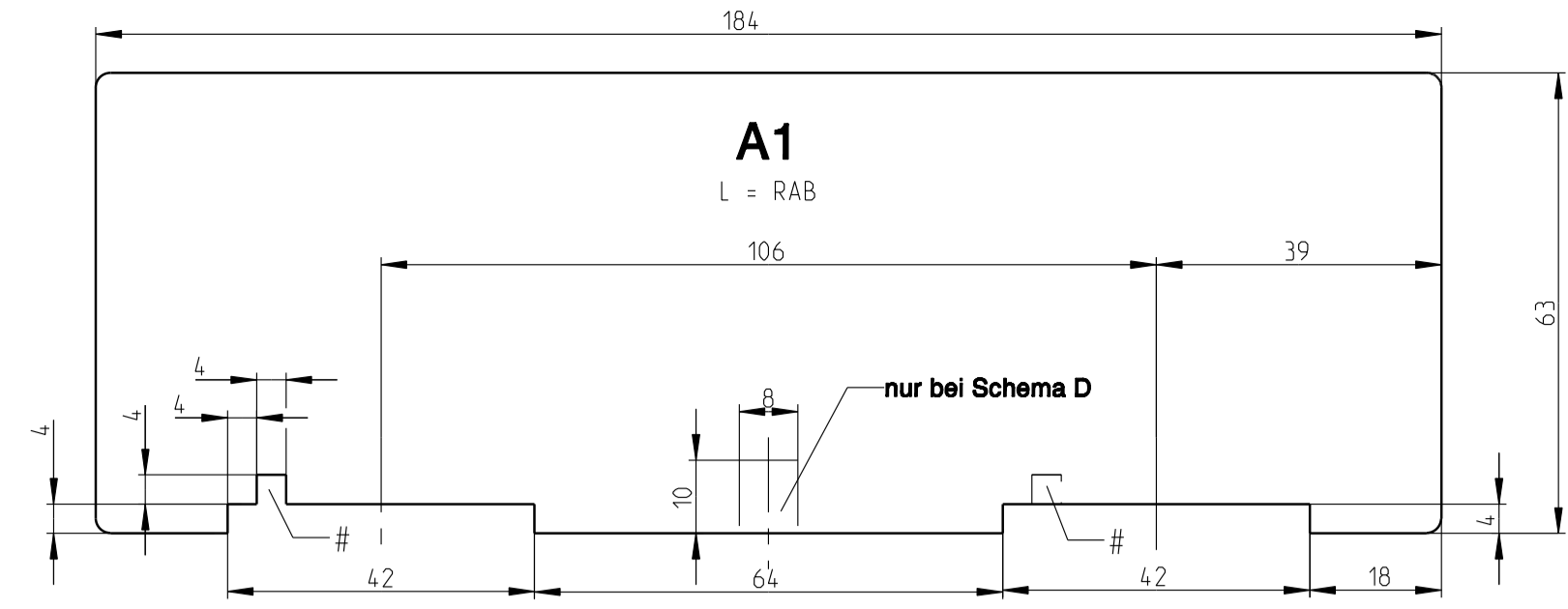

EN
FR

Proprietary rights apply in accordance with ISO 8606.
20/2018

Hinweis:
Eckverbindungen, Stoßstellen und Kopplungen sind nach Stand der Technik formstabil und dauerhaft dicht auszuführen, siehe auch DIN 68121-2.

nur nötig bei Verwendung Pos. 17G

Sämtliche Berechnungsformeln (Blatt 2, 3, und 4) gelten nur bei gleicher Glasdicke und Einhaltung der eingetragenen Maße.

**GU-Hebeschlebe
Profilschnitte**

Grundröser Beschlagnut	Her- steller	Fa. August Oppold 73443 Oberkochen Postfach 1269	Fa. Gebr. Leitz 73443 Oberkochen Postfach 1229	Fa. Wth. Stehle 87700 Memmingen Postfach 2440
	Her- steller	Fa. Karl Geld 73442 Oberkochen Postfach 1167	Fa. Stark 73444 Oberkochen Postfach 1347	Oertli Werkzeuge AG CH-8180 Bülach

Description Hebeschlebetür und -fenster GU-934 H und GU-937 H mit oberer Führung P 1786 Flügelstärke 78 mm, Flügelabstand 28 mm				
Release No. --	Level Ver.	Released --	Scale 1:1	Modification 3
Mod. No. G27531	Draft	21.09.10	Sch	Drawing No. 0-45758-FJ-0-0
Replacement for --				Size 1 Sheet 4/18

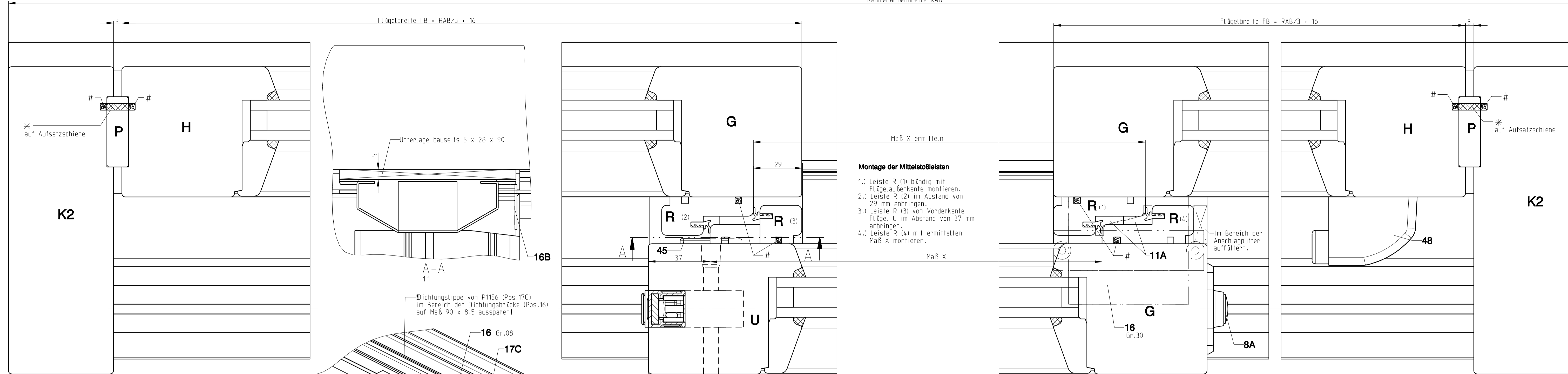

- Montage der Mittelstoßleisten**
- 1.) Leiste R (1) bündig mit Flügelaußenkante montieren.
 - 2.) Leiste R (2) im Abstand von 29 mm anbringen.
 - 3.) Leiste R (3) von Vorderkante Flügel U im Abstand von 37 mm anbringen.
 - 4.) Leiste R (4) mit ermitteltem Maß X montieren.

Maß X ermitteln

Maß X

Flügelbreite FB = RAB/3 + 16

EN
FR

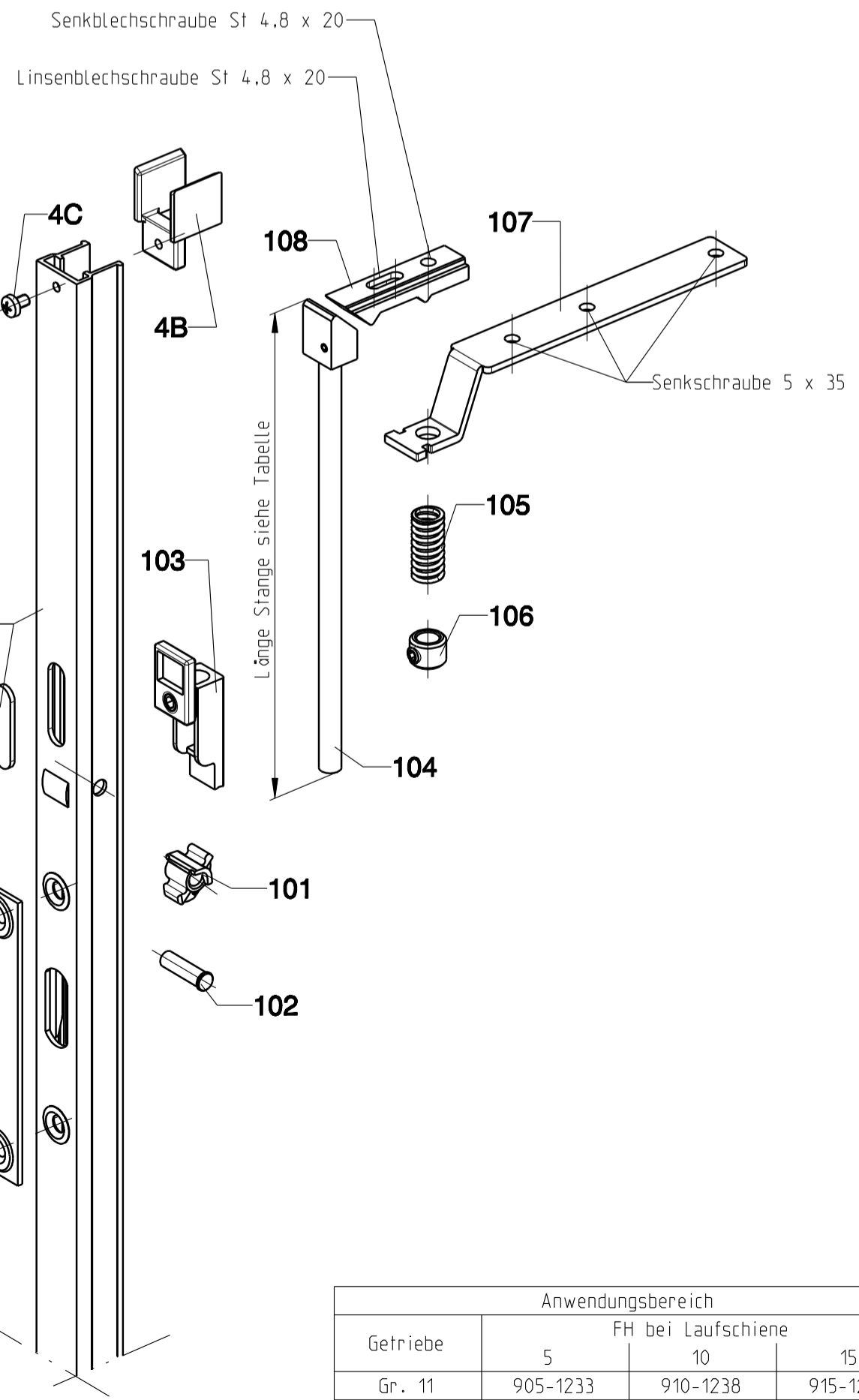
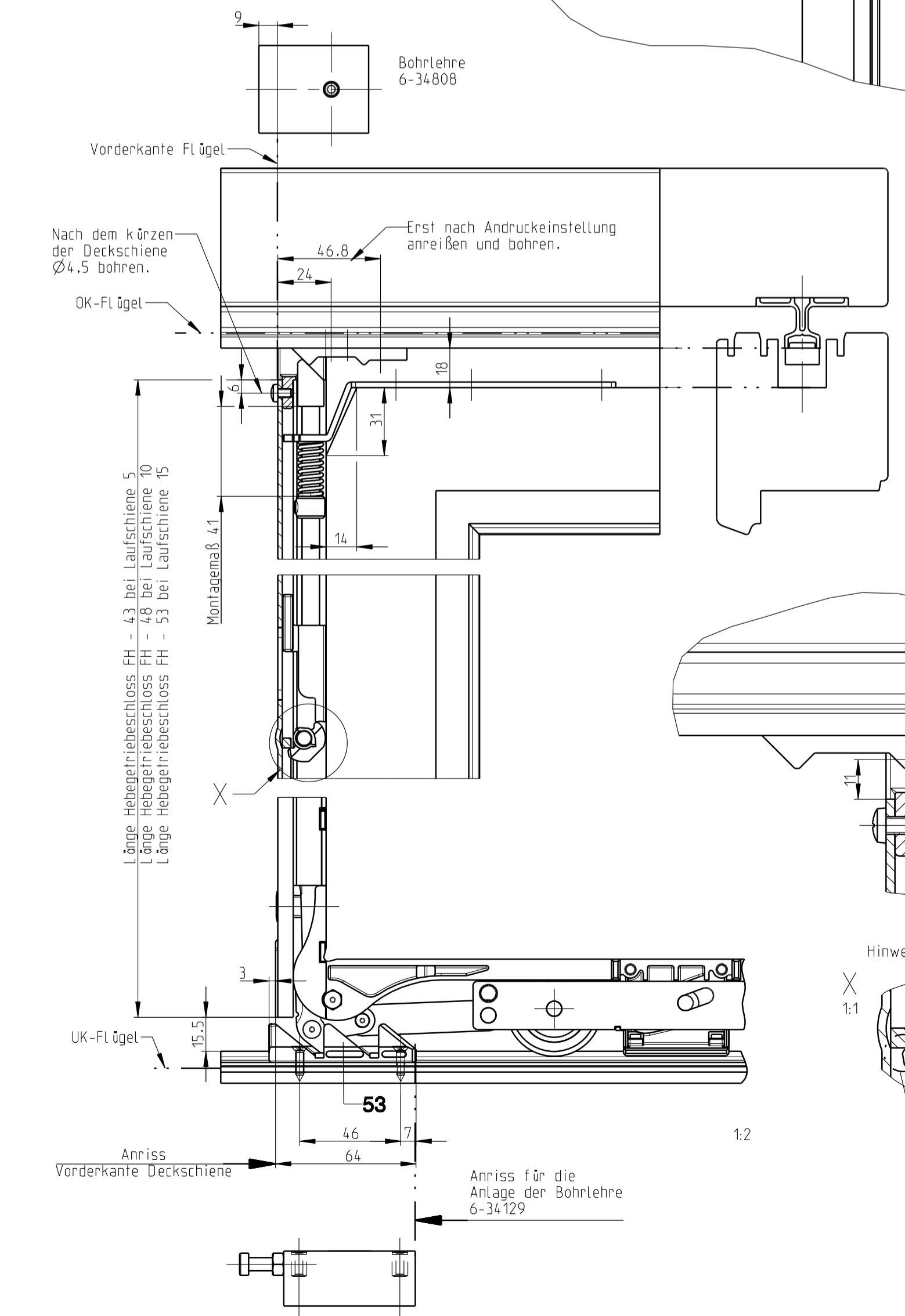

Montagefolge

- 1) Hebeltriebsschloss (Pos.4) auf Länge kürzen und Stanzbutzen aus Deckschiene herausdrücken.
 - 2) Wechsel (Pos.101) mit Nietstift (Pos.102) vernieten (auf richtige Lage achten).
 - 3) Schieber (Pos.103) von oben in die Deckschiene einführen, dabei Inbusschraube ganz eindrehen.
 - 4) Stange (Pos.104) kürzen (L = s. Tabelle)
- | Hebeltriebsschloss | Stange Pos.104 bei Laufschiene | | |
|--------------------|--------------------------------|---------------|---------------|
| | 5 | 10 | 15 |
| Gr. 11 | L = FH - 783 | L = FH - 788 | L = FH - 793 |
| Gr. 19 | L = FH - 1153 | L = FH - 1158 | L = FH - 1163 |
| Gr. 24 | L = FH - 1783 | L = FH - 1788 | L = FH - 1793 |
| Gr. 28 | L = FH - 2033 | L = FH - 2038 | L = FH - 2043 |
| Gr. 44 | L = FH - 1563 | L = FH - 1568 | L = FH - 1573 |
- 5) Führungsblech (Pos.107), Druckfeder (Pos.105) und Stelling (Pos.106) auf die Stange (Pos.104) aufschieben und auf Montagemaß mit Inbusschraube festklemmen.
 - 6) Vormontierte Stange (Pos.104) im Schieber (Pos.103) mit Inbusschraube festklemmen.
 - 7) Führungsblech (Pos.107) auf den Nutgrund des Flügels entsprechend der Zeichnungs-Darstellung verschrauben.
 - 8) Führung (Pos.4B) mit Flachkopfschraube (Pos.4C) an der Deckschiene befestigen.
 - 9) Stange in geschlossener Stellung auf Maß 11 einstellen. Hebeltriebsschloss in Offenstellung bringen. Stange muss mit OK-Deckschiene bündig sein.
 - 10) Flügel mit Führungsschiene (Pos.15A) einschwenken.
 - 11) Führungsschiene (Pos.15A) am Rahmen festschrauben.
 - 12) Druck einstellen. Schiebeflügel öffnen und absenken. Stange (Pos.104) mittels Inbusschraube lösen. Mit Schraubendreher Stange auf Einstellmaß 5,5 mm anheben. Die Riegelplatte (Pos.108) kann für das Einstellmaß als Lehrscheibe verwendet werden. Stange festklemmen.
 - 13) Riegelplatte (Pos.108) an Führungsschiene P 1786 (Pos.15A) befestigen und ausrichten, erst dann verschrauben.
 - 14) Riegelbock (Pos.53) entsprechend der Darstellung montieren.

Getriebe	Anwendungsbereich FH bei Laufschiene		
	5	10	15
Gr. 11	905-1233	910-1238	915-1243
Gr. 19	1275-1813	1280-1818	1285-1823
Gr. 24	1905-2313	1910-2318	1915-2323
Gr. 28	2155-2713	2160-2718	2165-2723
Gr. 44	1685-2313	1685-2313	1695-2323

Flügel ein- und aushängen mit Beschlag in gehobener Stellung.

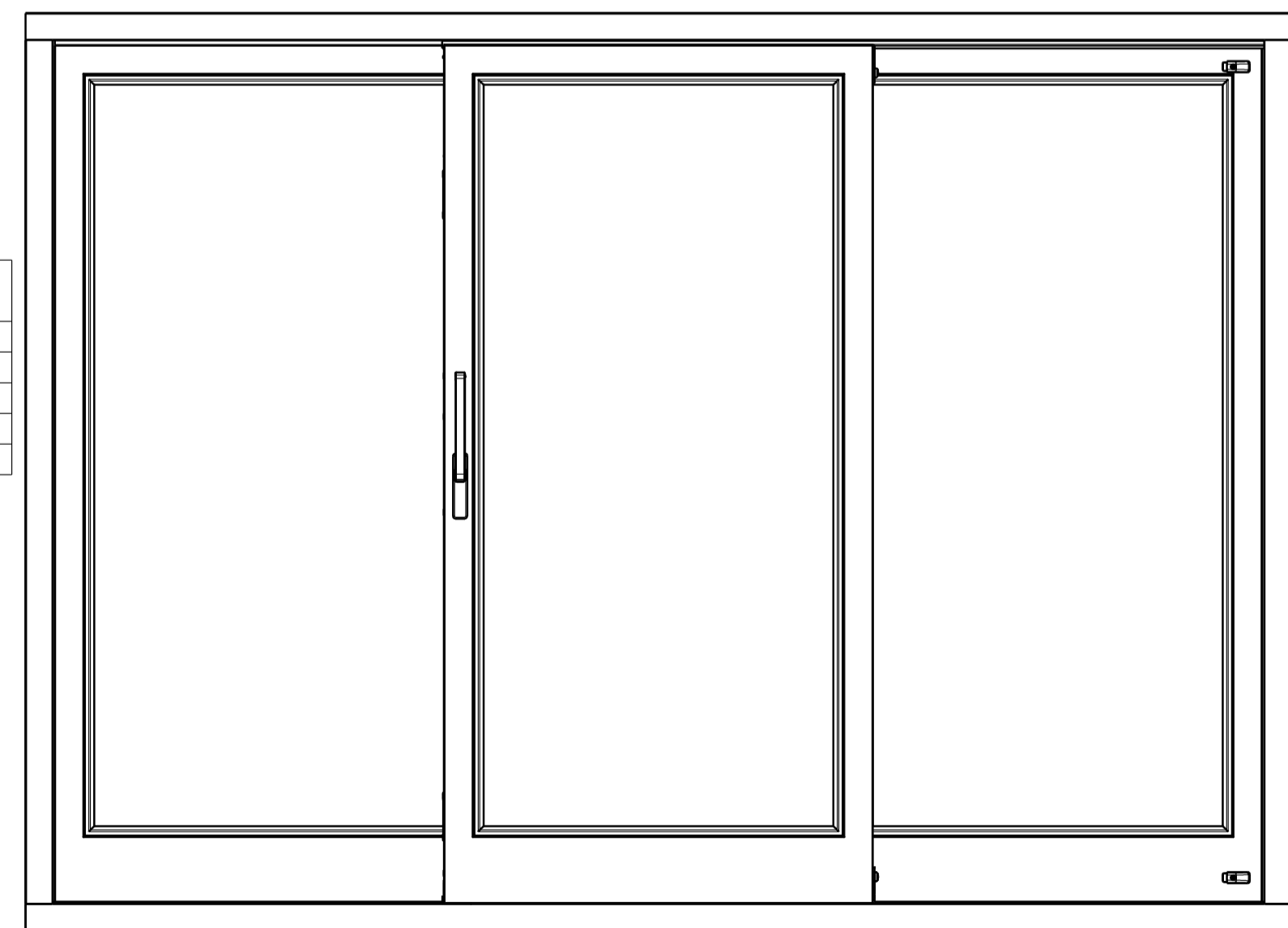

Schema G1 symmetrisch

Pos. 17G oder alternative Abdichtung
* versiegeln

Description
Hebeschiebetür und -fenster GU-934 H und GU-937 H mit oberer Führung P 1786
Flügelstärke 78 mm, Flügelabstand 28 mm

Release No.	Level	Released	Scale	Modification	Size
Mod. No. G27531	Ver.	--	1:1	3	1
Drawing No.	Draft	28.09.10	Sch		Sheet
Replacement for --					8/18

0-45758-FJ-0-0

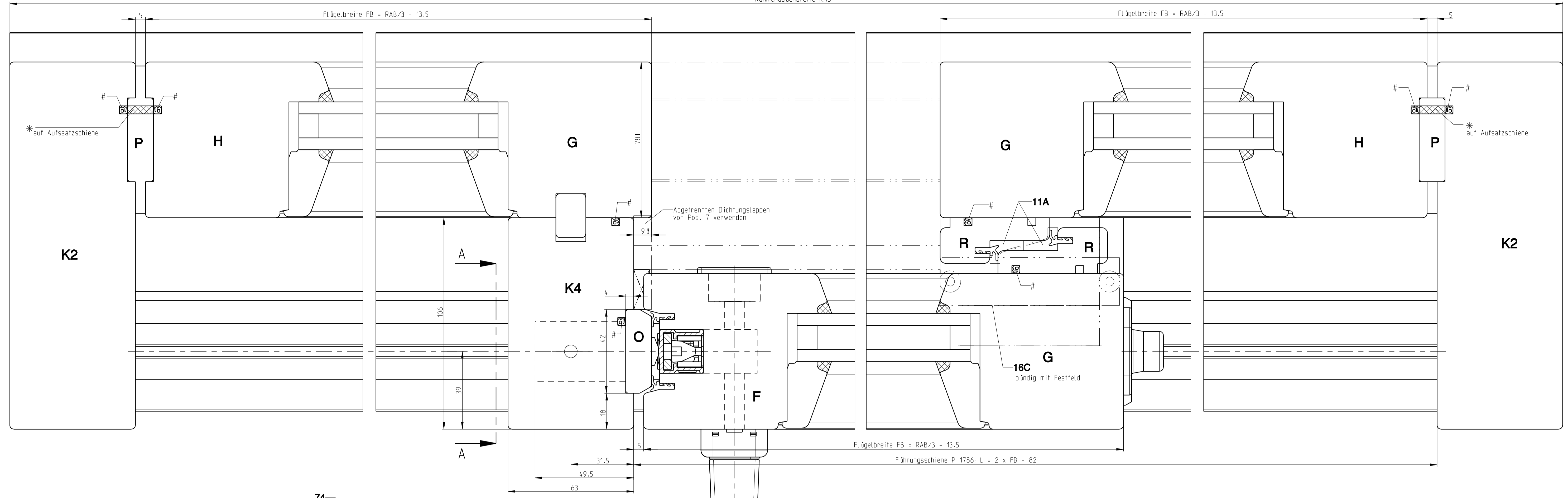

EN
FR

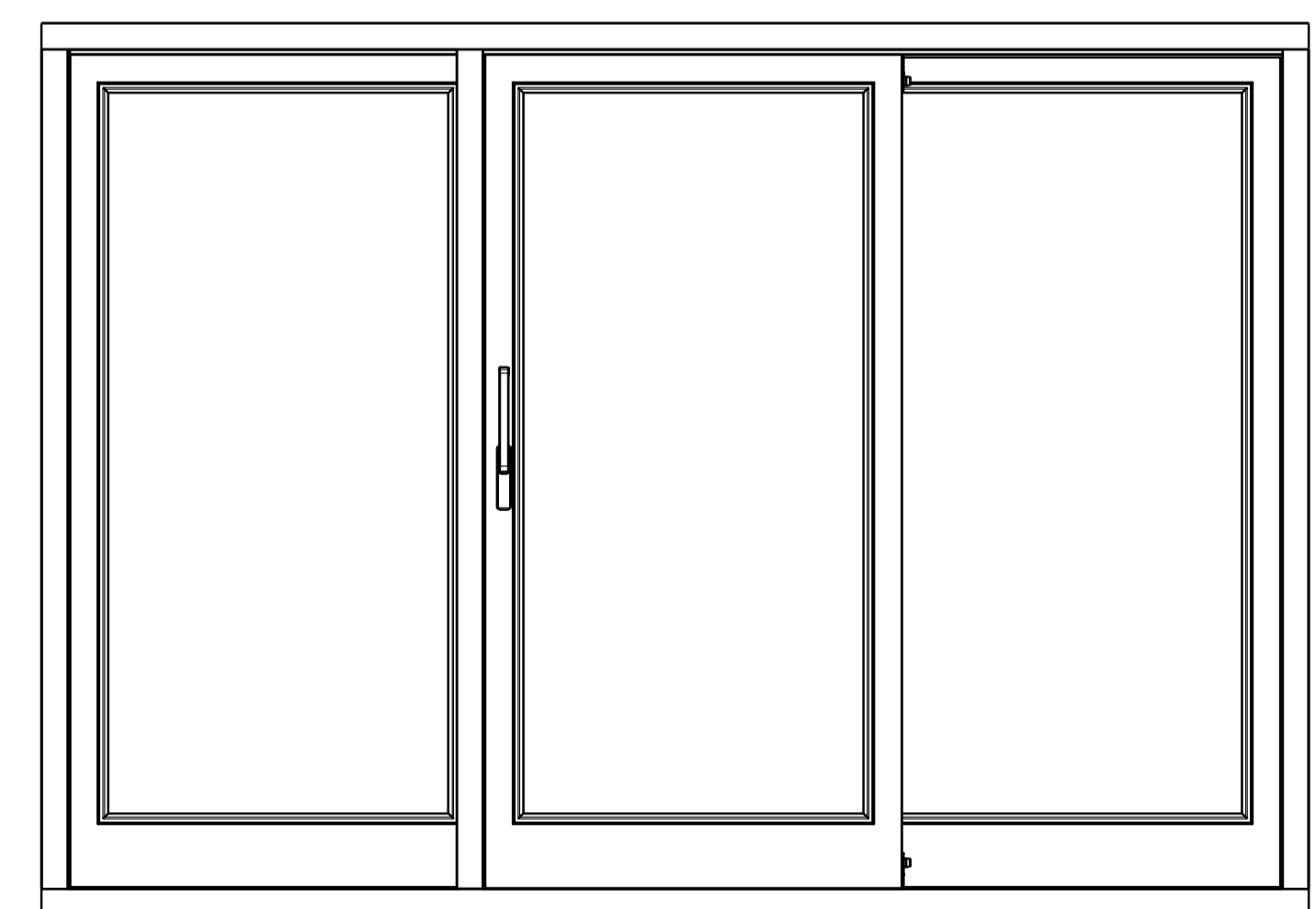
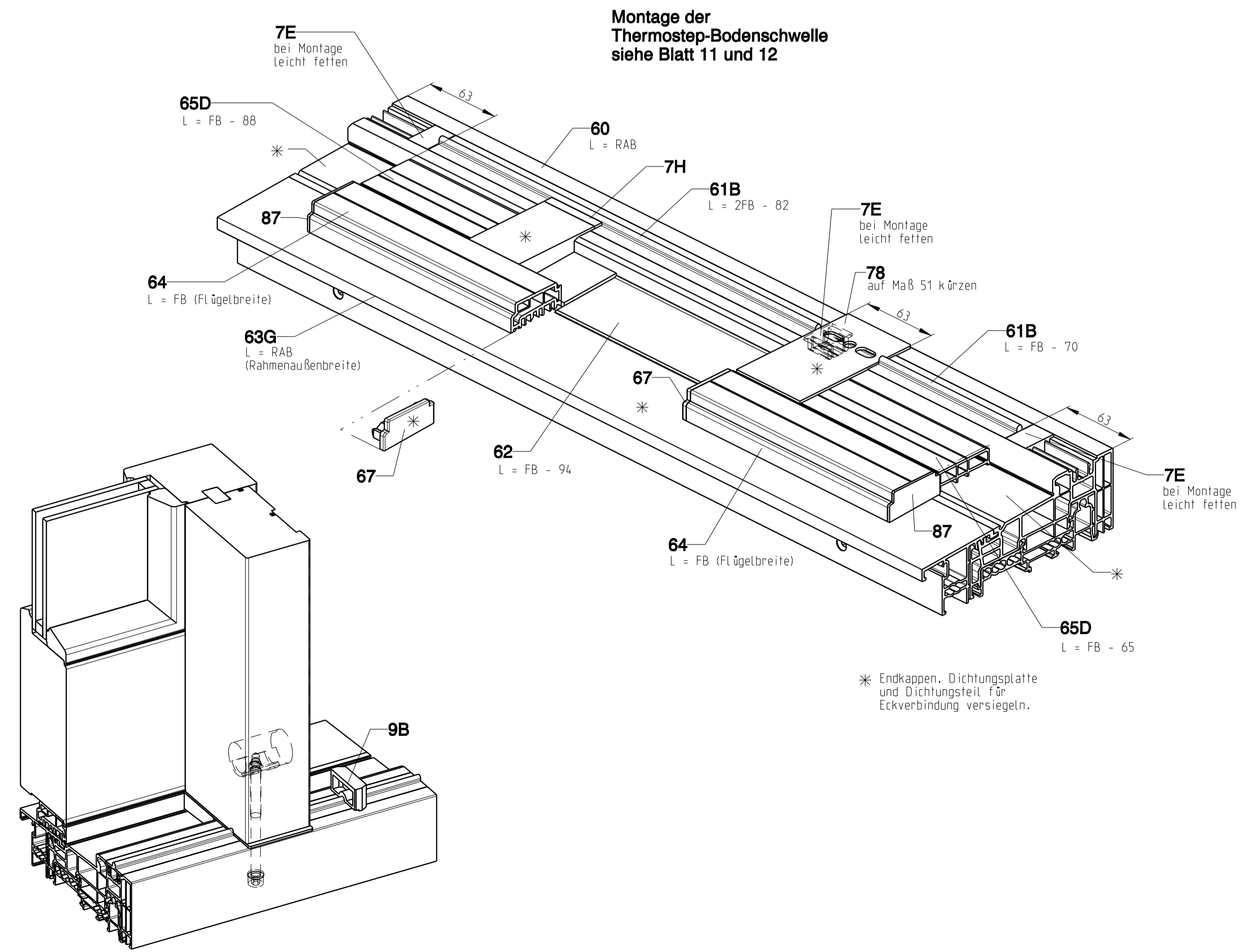
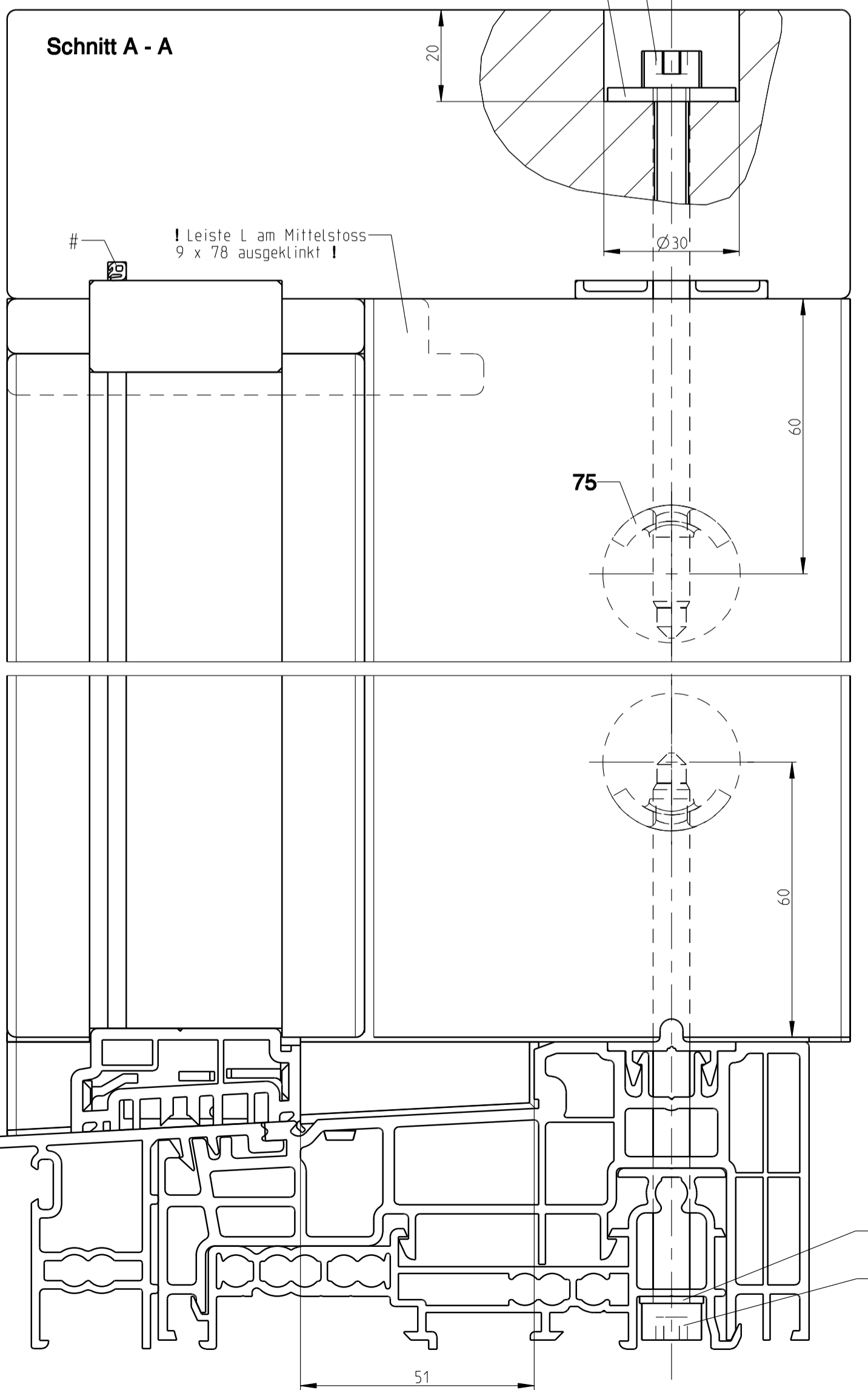

Pos. 17G oder alternative Abdichtung
* versiegeln

Schema G2 asymmetrisch

Description
Hebeschiebetür und -fenster GU-934 H und GU-937 H mit oberer Führung P 1786 Flügelstärke 78 mm, Flügelstand 28 mm

Release No.	Level	Released	Scale	Modification	Size
--	--	--	--	3	1
Mod. No. G27531	Ver.	Draft	22.09.10	Sch	Sheet
Replacement for --				0-45758-FJ-0-0	9/18

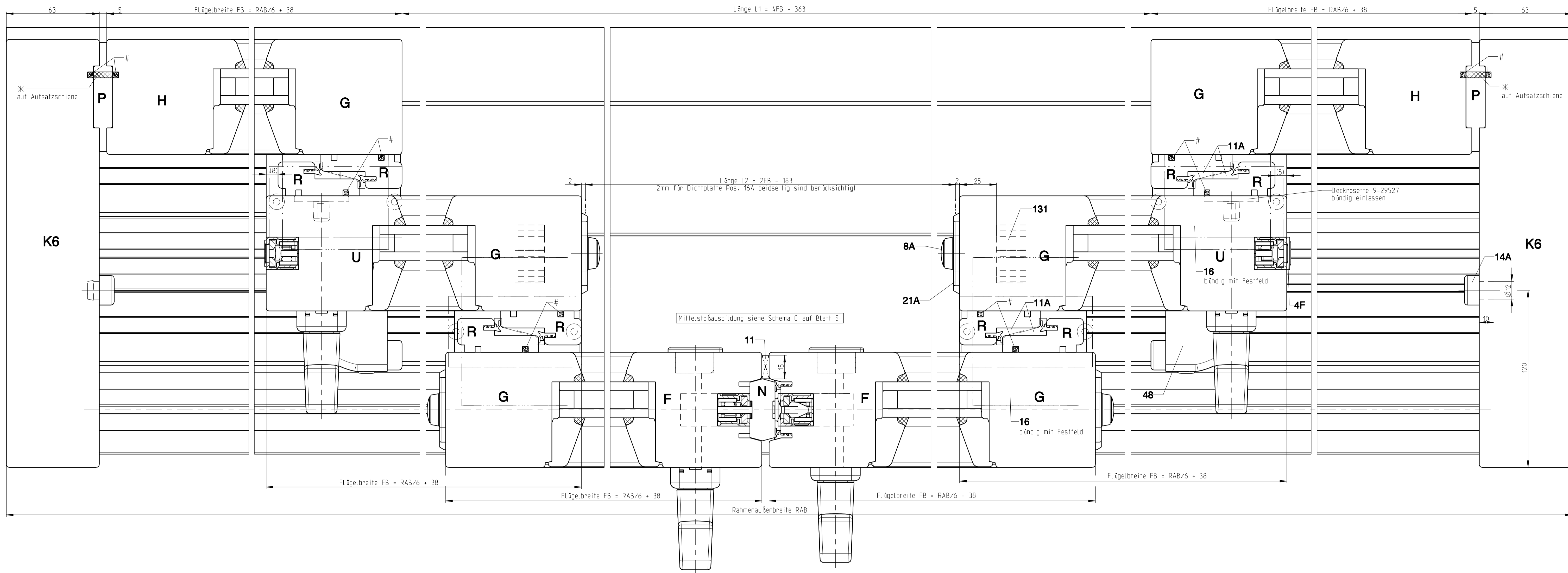

EN
FR

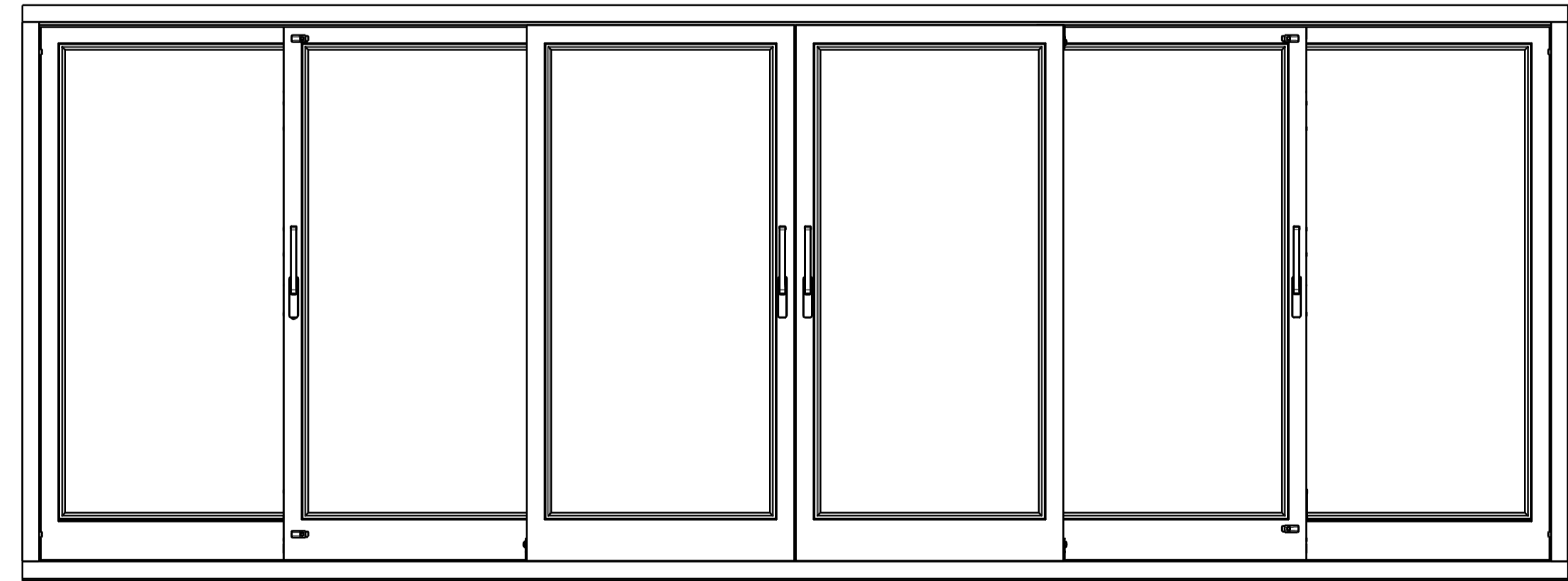
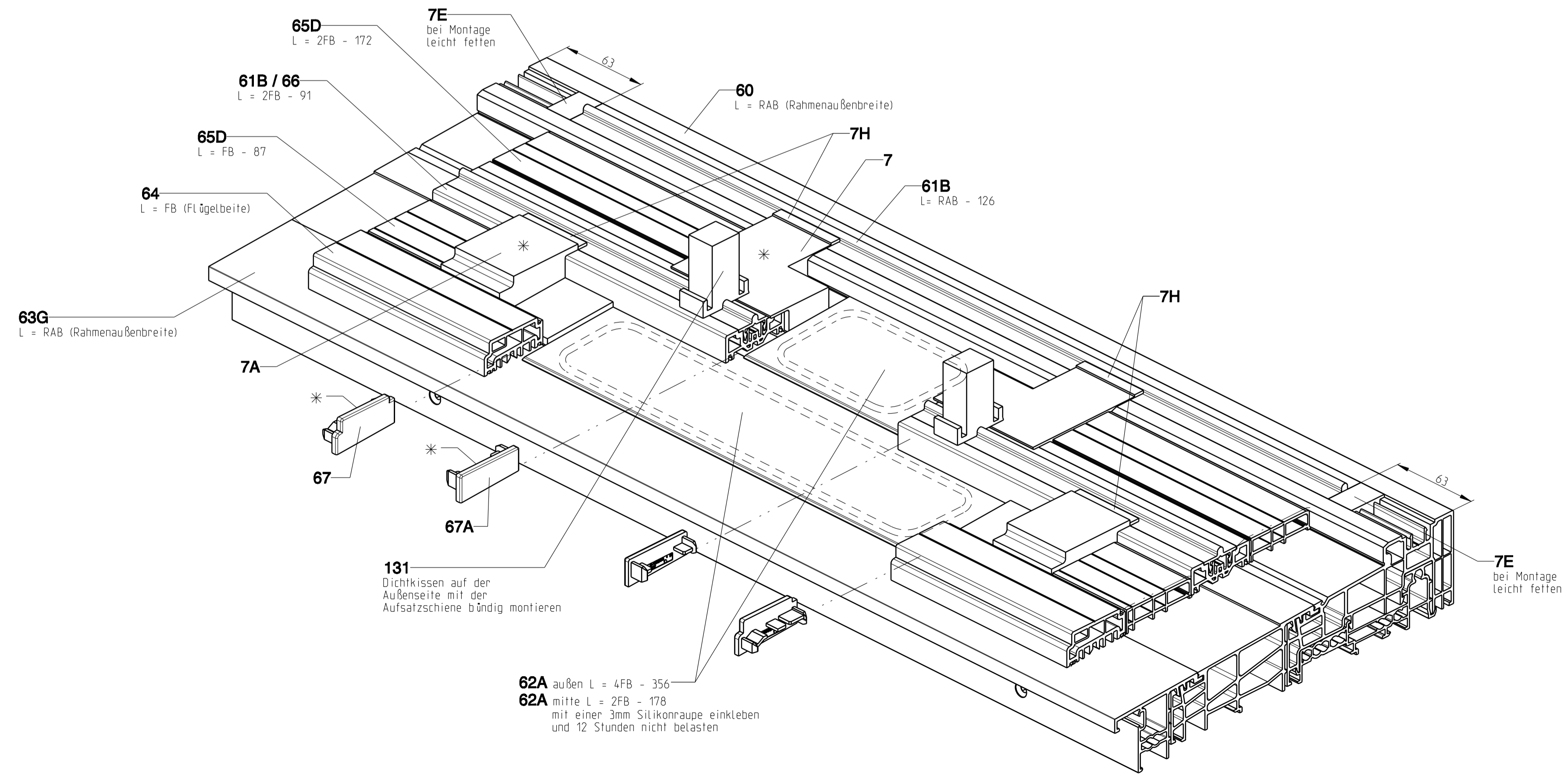

restliche Montagehinweise siehe Blatt 7
Pos. 17G oder alternative Abdichtung
* versiegeln

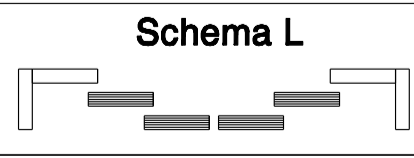

Description		Release No.	Level	Released	Scale	Modification	Size
Hebeschiebetür und -fenster GU-934 H und GU-937 H mit oberer Führung P 1786 Flügelstärke 78 mm, Flügelabstand 28 mm		--	--	--	%	3	1
GU		Mod. No. G27531	Draft	04.08.2011	Sch	Drawing No. 0-45758-FJ-0-0	Sheet 10/18
Replacement for --							

Rahmenmontage

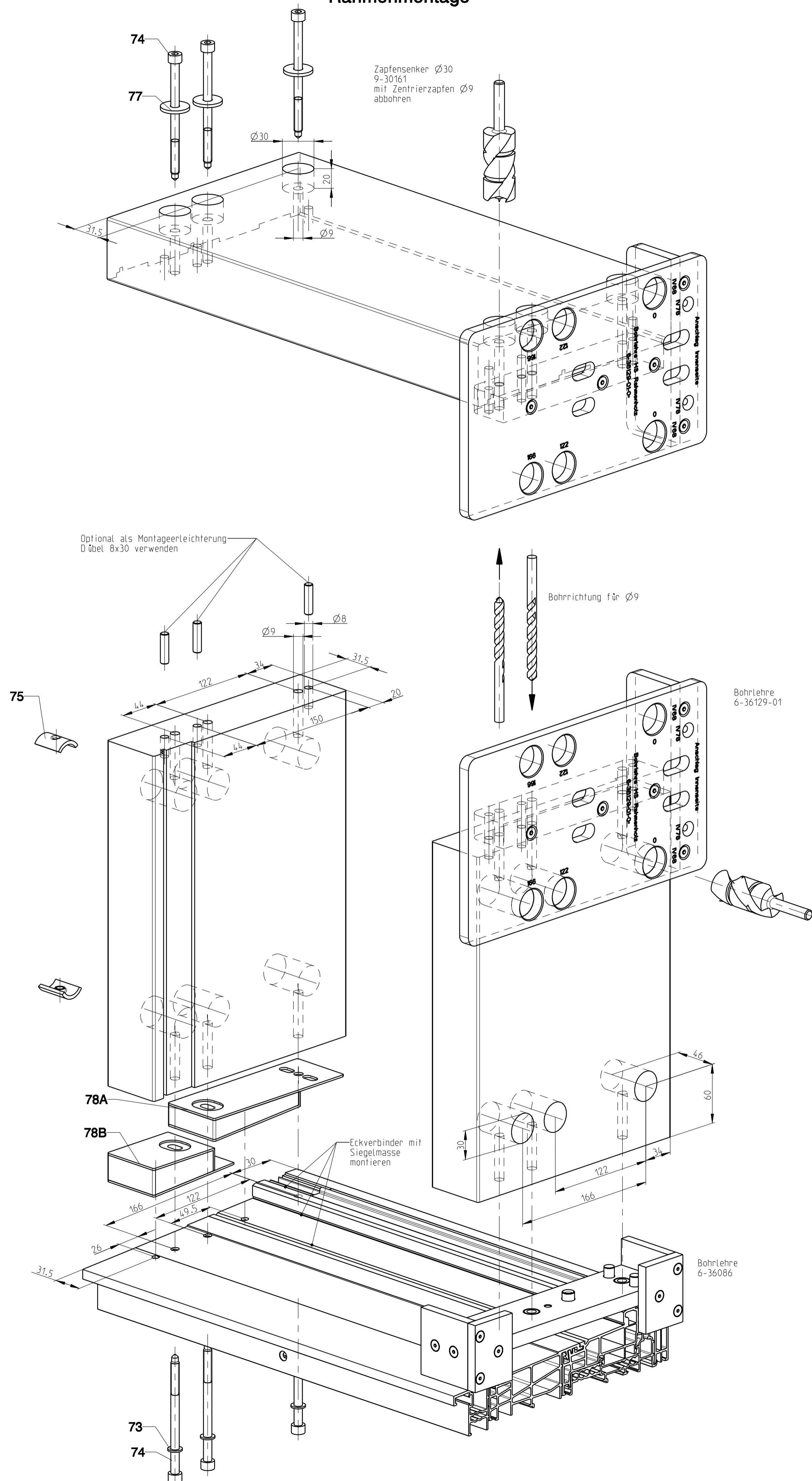

Montage des Thermostep Verbreiterungsprofils P 1719 Pos. 161, des Wetterprofils P 1842 Pos. 63G und der beiden Trittschwellen Pos. 62A:

1. in der Dichtnut ansetzen.
2. einklipsen

siehe auch Montageanleitung M-00083

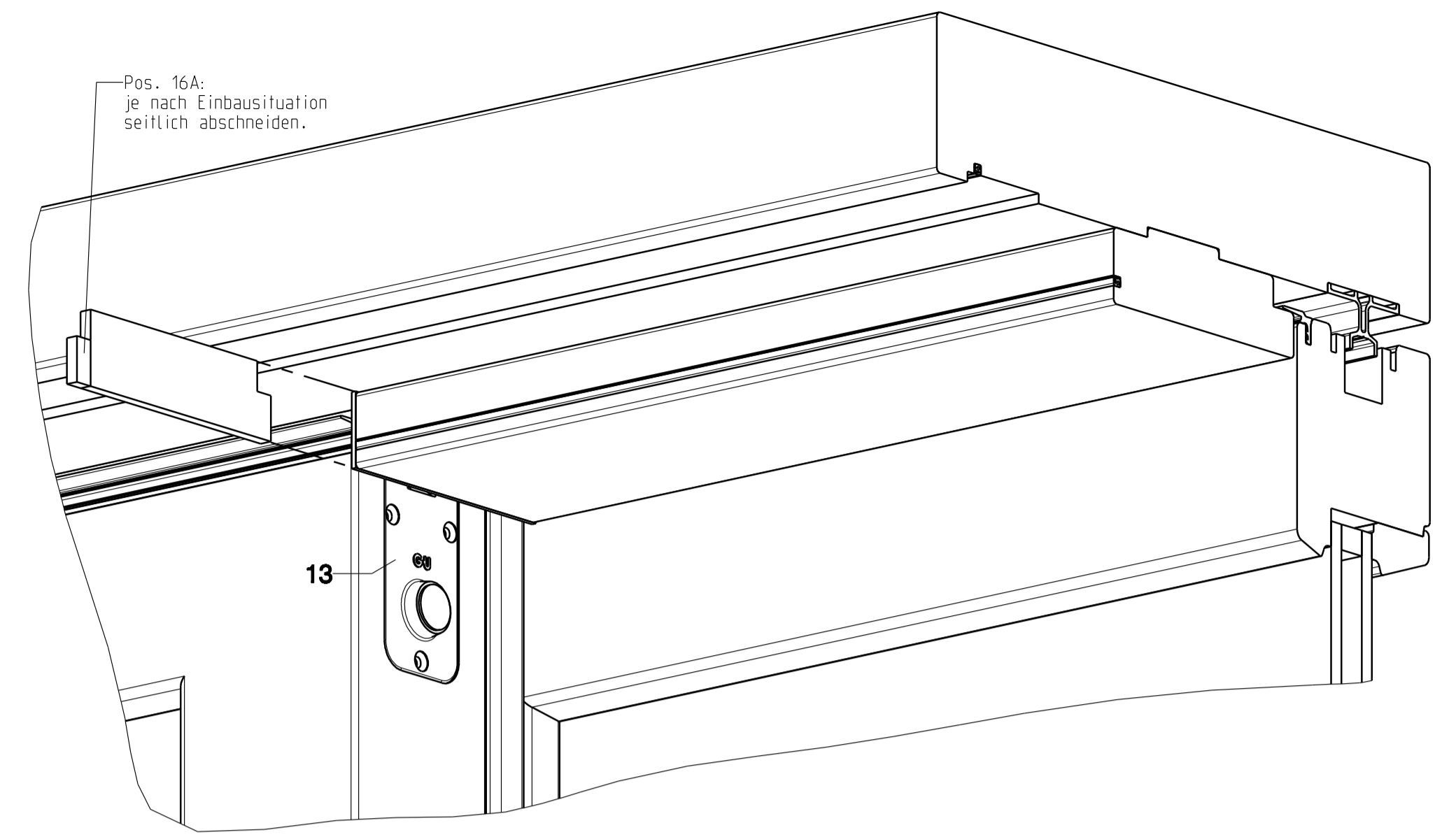
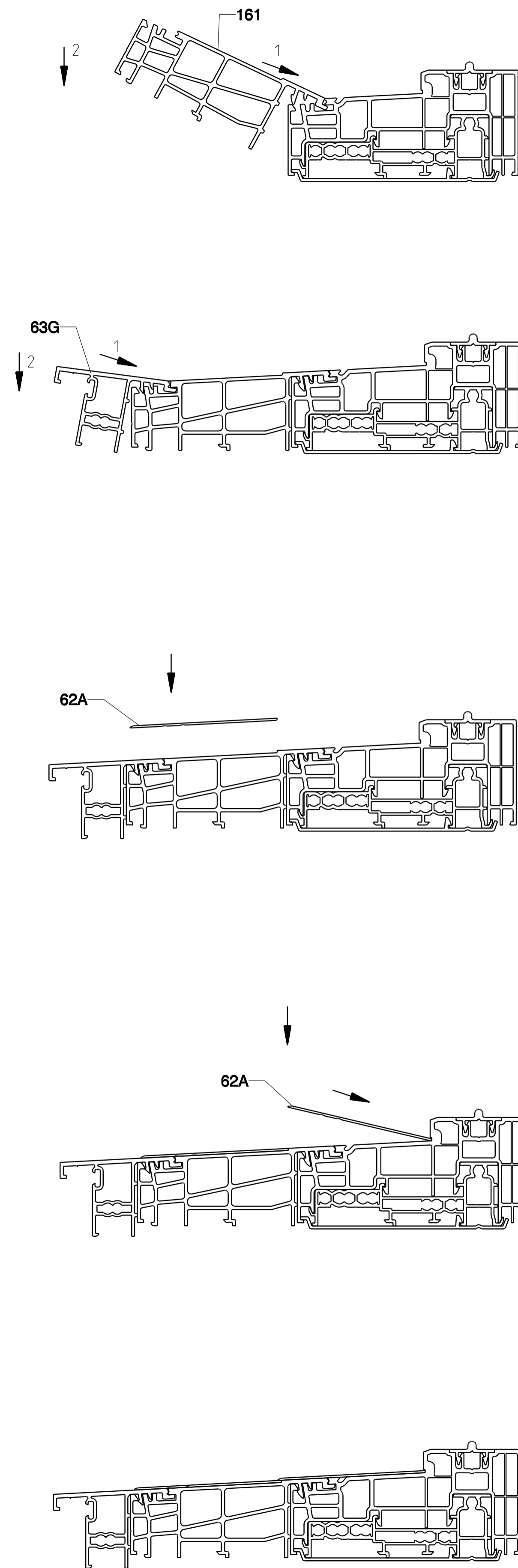

Ansicht von außen

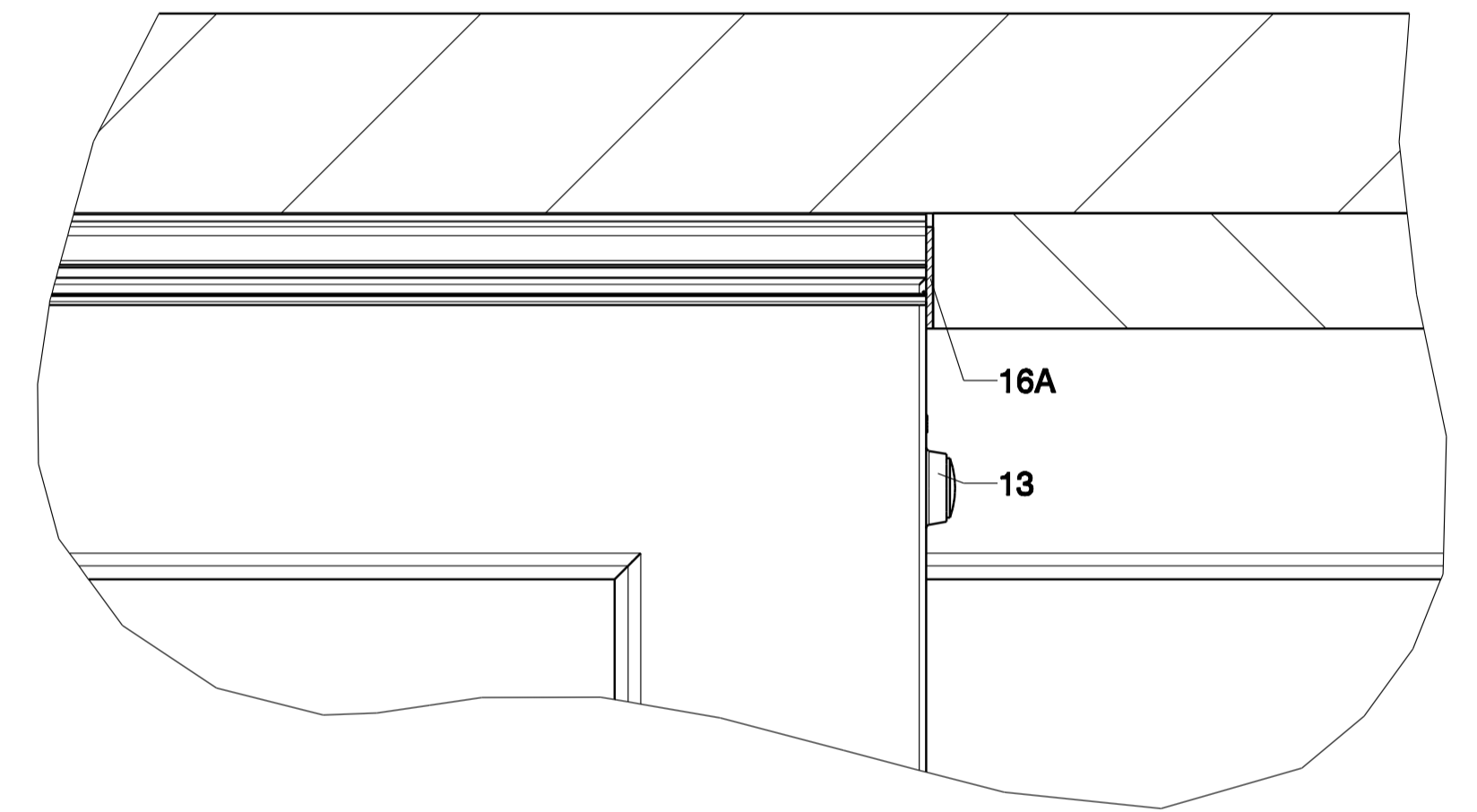

Hinweis: bei Verwendung von Laufschiene Pos. 61A muß der Flügel mit loser Führungsschiene eingeschwenkt werden.

Montageanleitung für Profile Thermostep M-00083

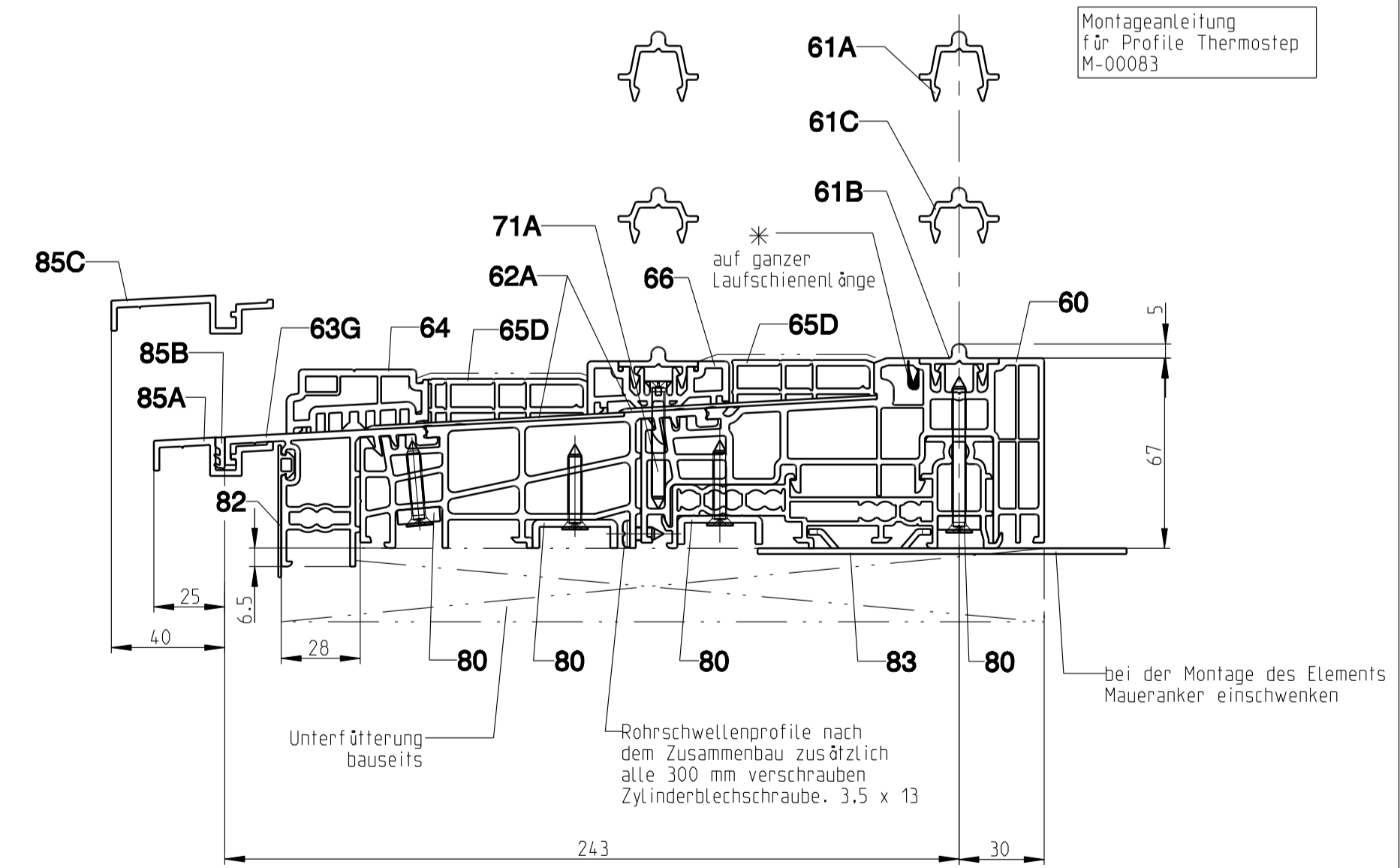

* versiegeln

Hinweis: Thermostep Bodenschwelle über 6700 mm siehe Zeichnung 0-44204-FV

Rahmeneckverbindung für Schema E und L

Description
Hebeschiebetür und -fenster GU-934 H und GU-937 H mit oberer Führung P 1786
Flügelstärke 78 mm, Flügelabstand 28 mm

Release No.	Level	Released	Scale	Modification	Size
GU	--	--	%	3	1
Mod. No. 027531	Draft	10.10.11	Sch		Sheet
Replacement for --				0-45758-FJ-0-0	12/18

**Montage des feststehenden Feldes
bei Schema A, C und G**

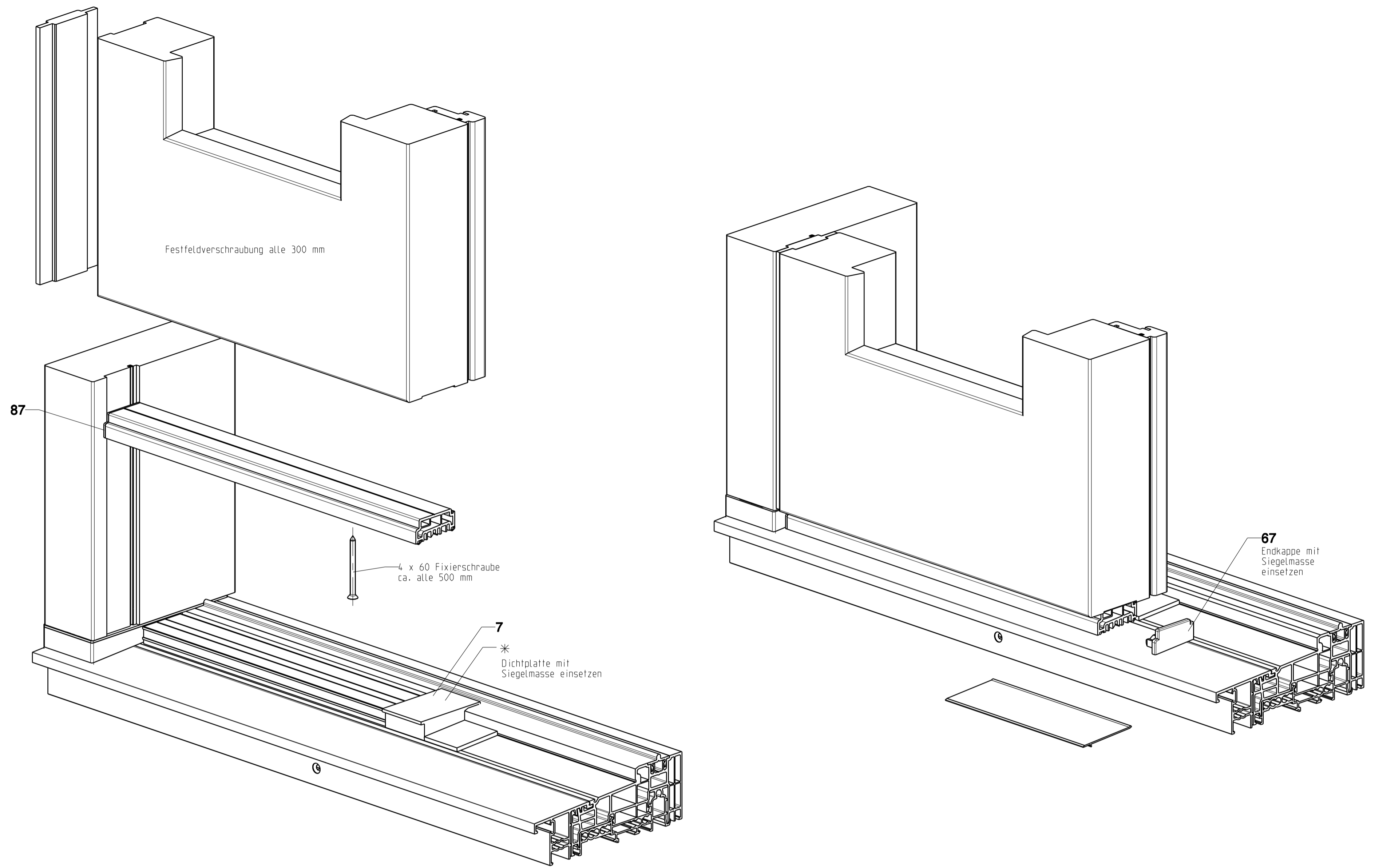
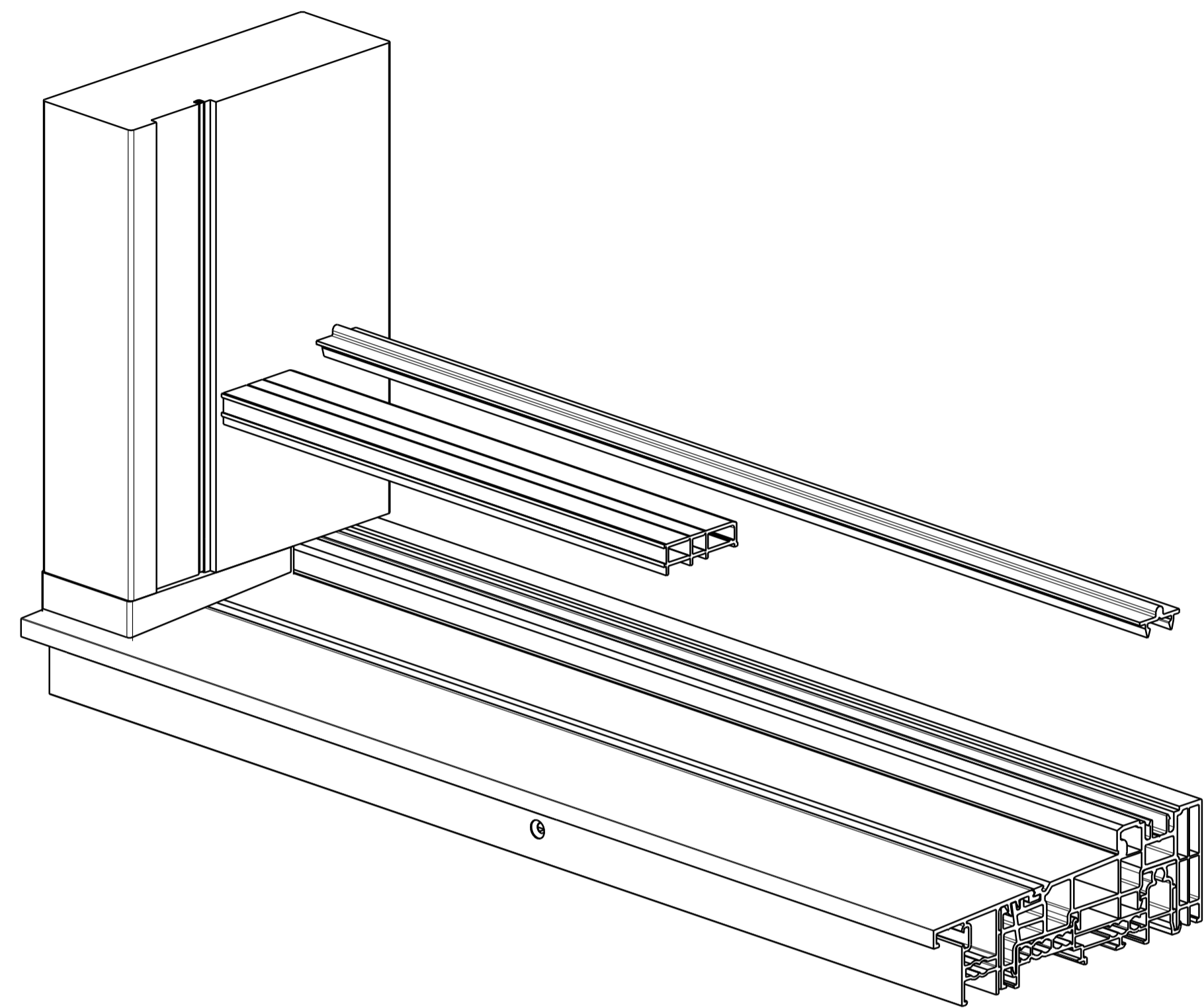

EN
FR

**Montage der äußeren Laufschiene
bei Schema D und F**

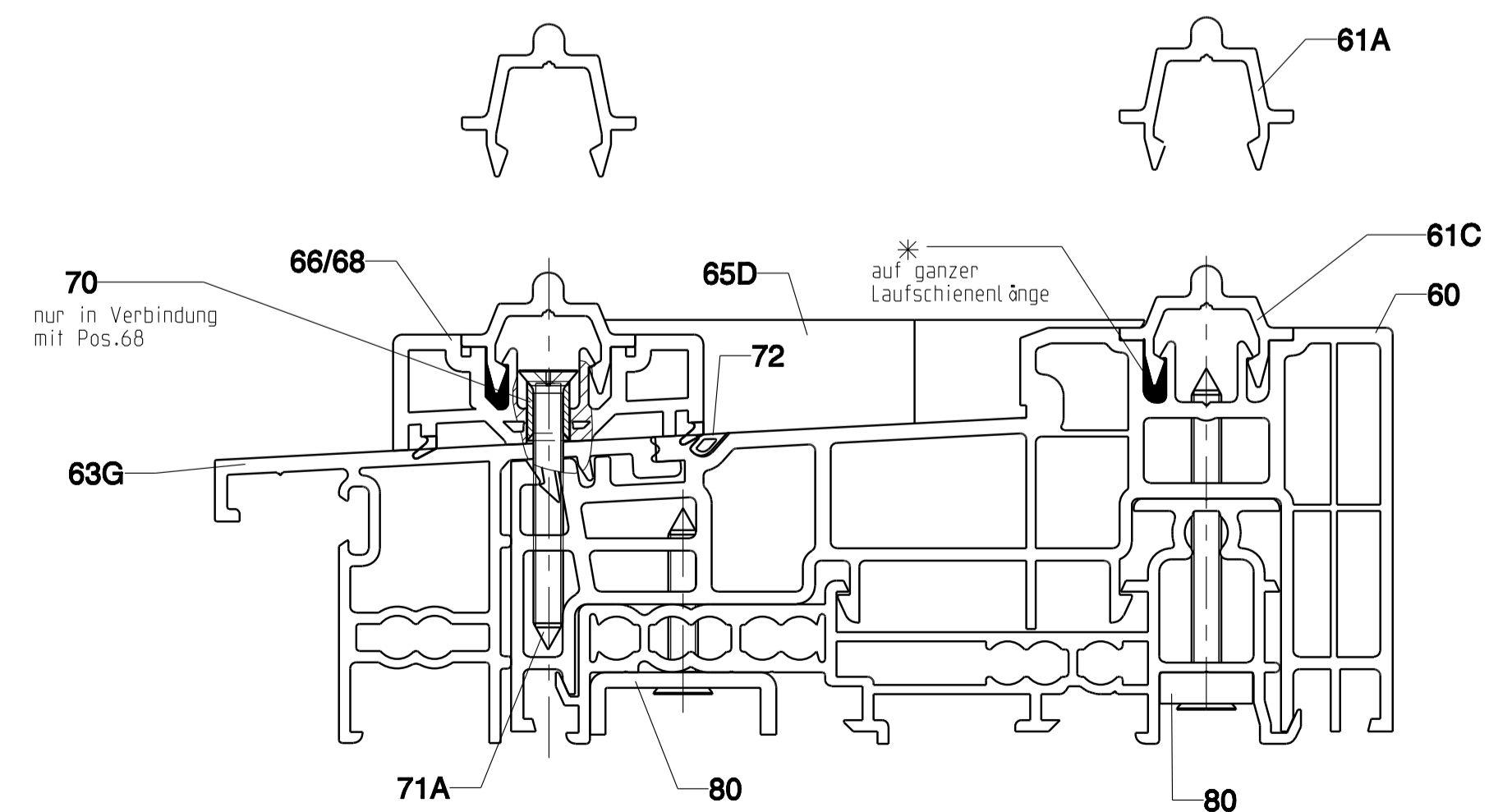
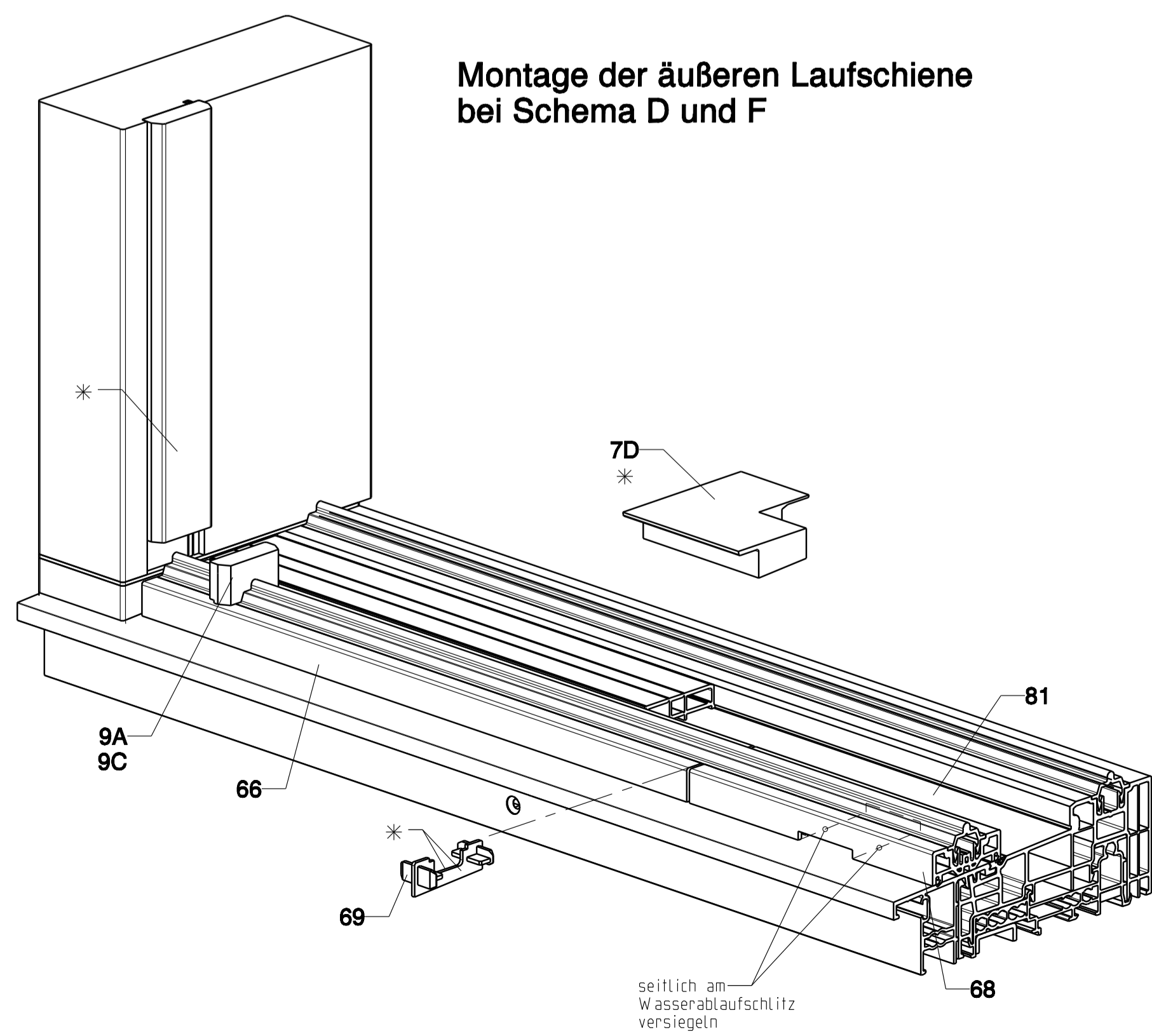

* versiegeln

Schwelle nach
Schemen

Description		Release No.	Level	Released	Scale	Modification	Size	
Hebeschiebetür und -fenster GU-934 H und GU-937 H mit oberer Führung P 1786 Flügeldicke 78 mm, Flügelabstand 28 mm		--	--	--	%	3	1	
GU		Mod. No. G27531	Draft	18.11.09	Sch	Drawing No.	Sheet	
Replacement for --							0-45758-FJ-0-0	13/18

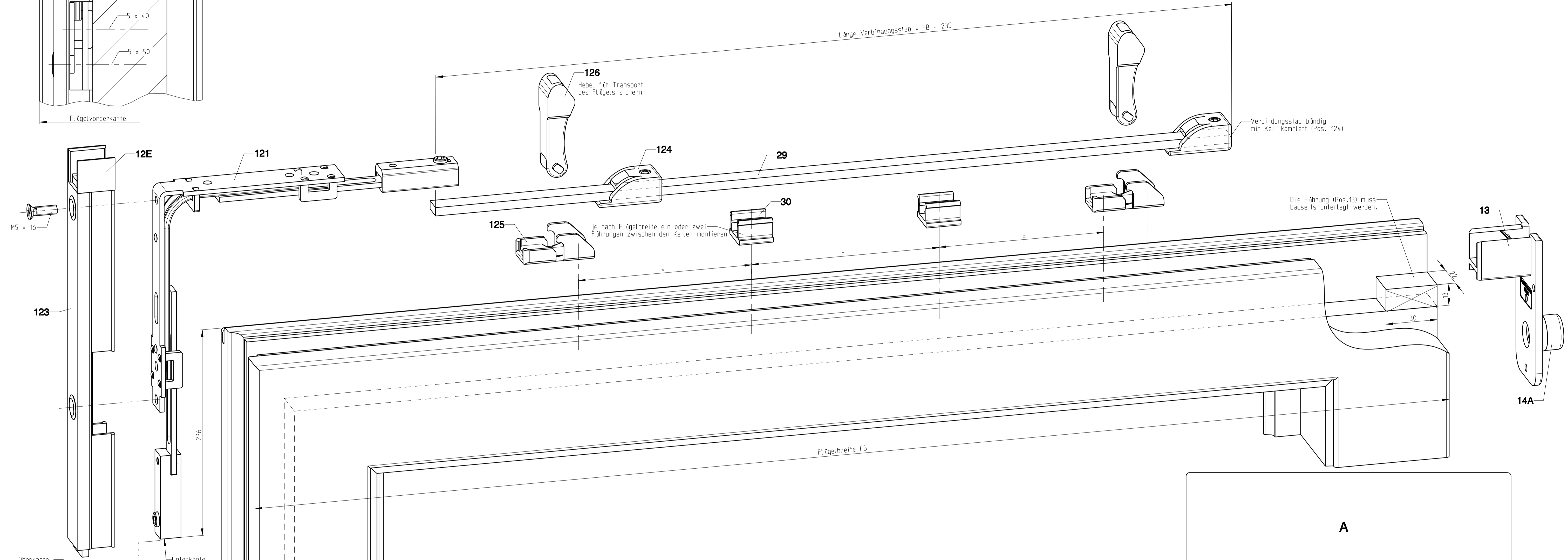
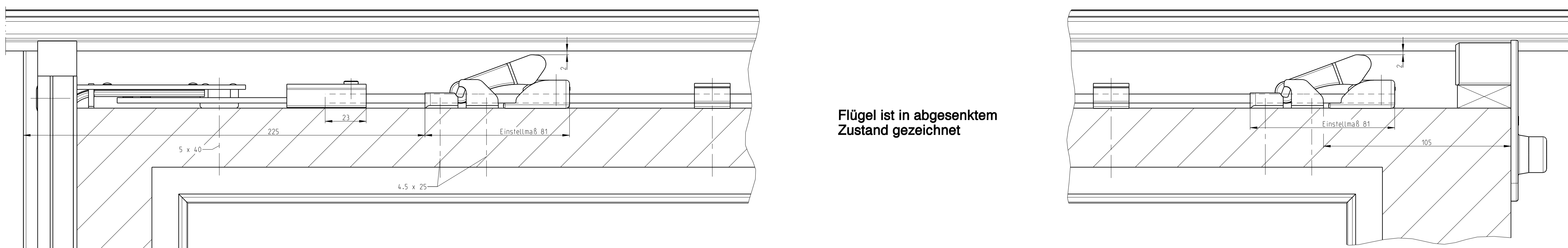

EN
FR

Proprietary rights apply in accordance with ISO 9006.

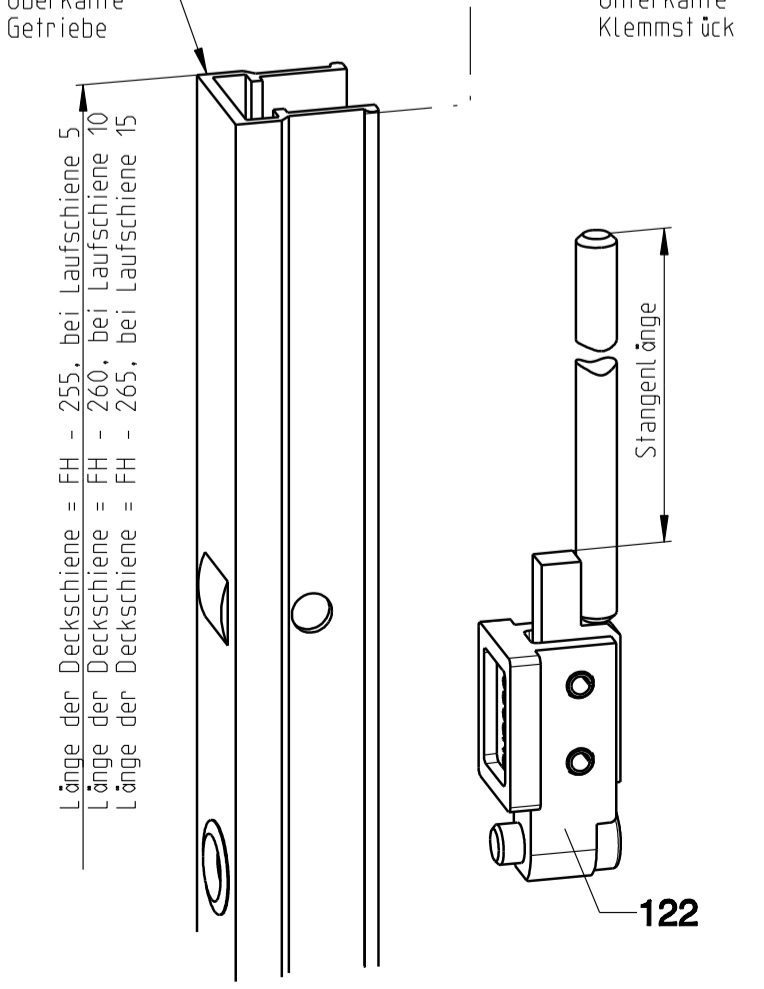

Montageanleitung

- Deckschiene (Hebe-Getriebschloss) kürzen
- Verlängerung (Pos.122) kürzen.

Hebegetriebe	Stangenlänge bei Laufschiene		
	5	10	15
Gr. 11	L = FH - 988	L = FH - 993	L = FH - 998
Gr. 19	L = FH - 1358	L = FH - 1363	L = FH - 1368
Gr. 24	L = FH - 1988	L = FH - 1993	L = FH - 1998
Gr. 28	L = FH - 2238	L = FH - 2243	L = FH - 2248
Gr. 44	L = FH - 1768	L = FH - 1773	L = FH - 1778

- Eckumlenkung (Pos.121) am Flügel montieren. Verlängerung (Pos.122) mit Hebe-Getriebschloss verbinden (SW4) und an Eckumlenkung (Pos.121) koppeln. Unterkante Klemmstück (von Pos.121) muss mit der Oberkante Hebe-Getriebschloss fluchten.

- Oben waagrecht beide Lagerböcke (Pos.125) montieren.
- Verbindungsstab (Pos.29) kürzen und mit aufgeschobenen Keilen (Pos.124) in Eckumlenkung (Pos.121) festklemmen (SW4). Maß 23 beachten. Einstellmaß der Keile siehe Abb.
- Hebel (Pos.126) in den Lagerbock (Pos.125) einführen und in Richtung Keil umschwenken. Die Berührungsfächen von Keil und Hebel fetten.
- Unterlage für Führung Nr.2 (Pos.13) wie abgebildet montieren.
- HS Führung (Pos.12E) in Abdeckung (Pos.123) einschieben.
- Führungsschiene (Pos.15A) kürzen und zusammen mit dem Flügel einschwenken.
- Führung Nr.2 (Pos.13) mit Flügel verschrauben.

- Einstellen des Aushebeschlusses: Flügel absenken. Hebe-Getriebschloss in verriegelte Stellung bringen. Eckumlenkung (Pos. 121) anschrauben. Verlängerung (Pos. 122) mit Hebe-Getriebschloss verbinden (SW4). Eckumlenkung mit Verbindungsstange verbinden, wobei Unterkante Klemmstück (an Pos. 121) und Oberkante Hebe-Getriebschloss fluchten müssen.
- Abdeckung (Pos.123) mit Flügel verschrauben.
- weitere Anwendungsbereiche siehe Einbauplan Hebeschiebebeschlag.

Hebeschluss	Anwendungsbereich		
	FH bei Laufschiene		
	5	10	15
Gr. 11	1039-1445	1044-1450	1049-1455
Gr. 19	1409-1883	1414-1888	1419-1893
Gr. 24	2039-2513	2044-2518	2049-2523
Gr. 28	2289-2763	2294-2768	2299-2773
Gr. 44	1819-2293	1823-2298	1829-2303

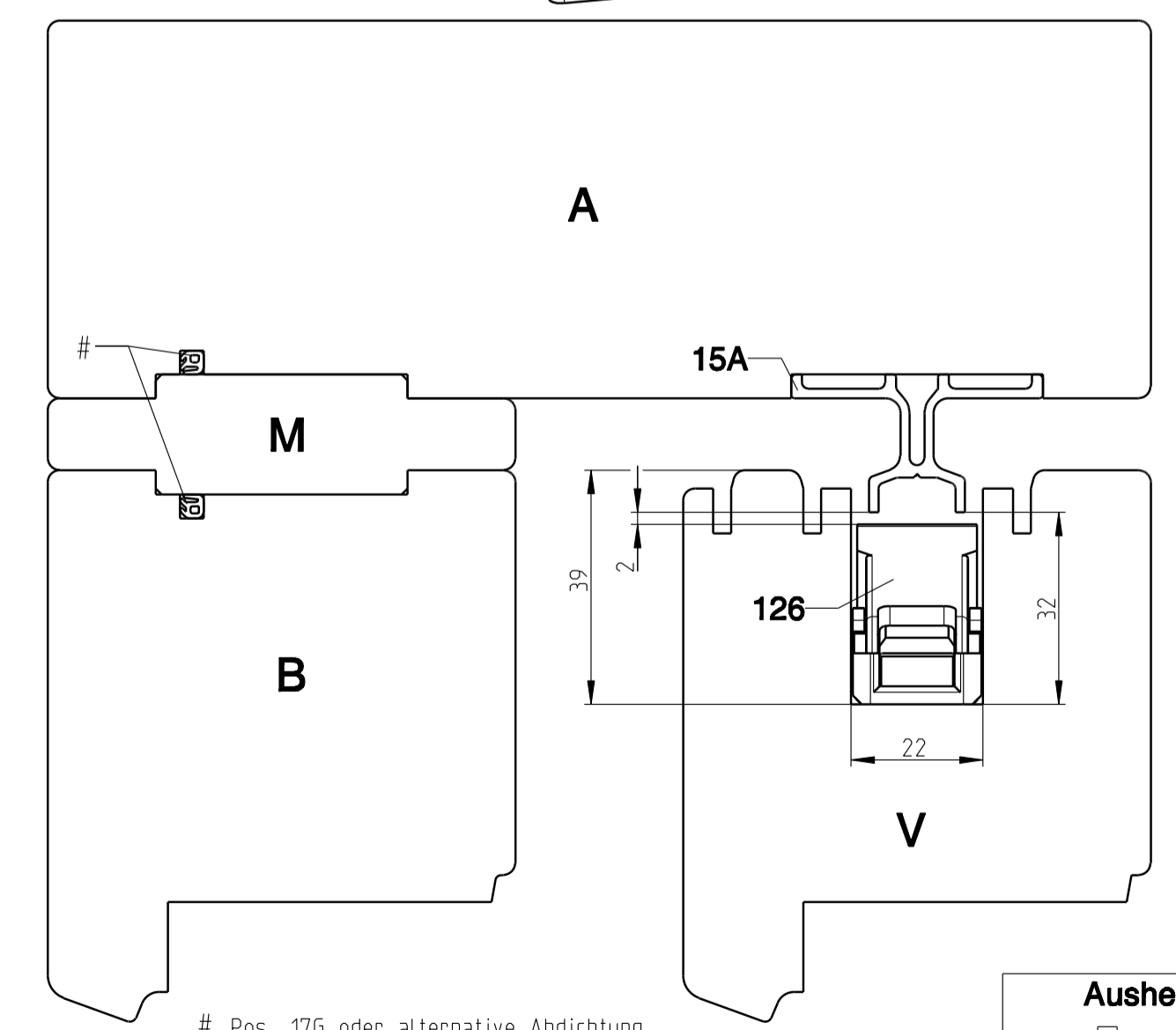

Aushebeschutz
Aushebeschutz

Description
Hebeschiebetür und -fenster GU-934 H und GU-937 H mit oberer Führung P 1786 Flügelstärke 78 mm, Flügelabstand 28 mm

Release No. --	Level --	Released --	Scale --	Modification --	Size --
Mod. No. G27531	Ver. --	Draft 22.09.10	Sch --	% 3	1
Replacement for --					Sheet 14/18

Drawing No. **0-45758-FJ-0-0**

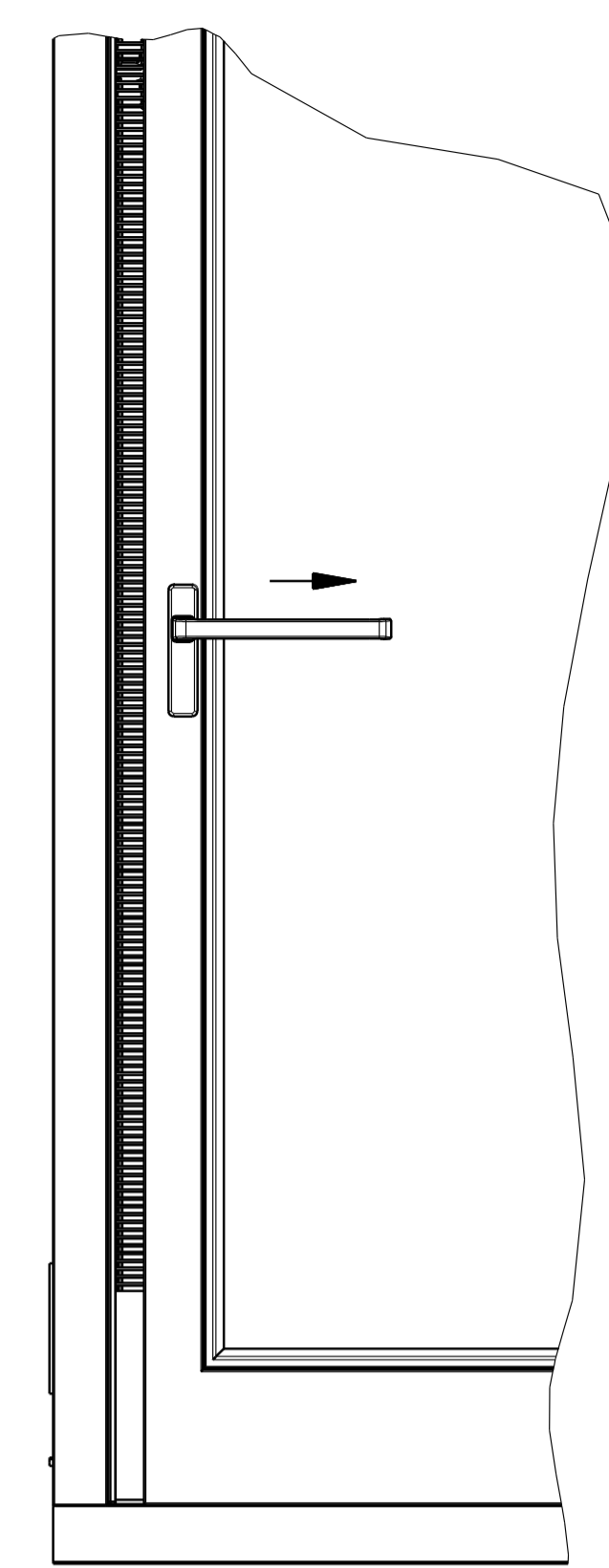
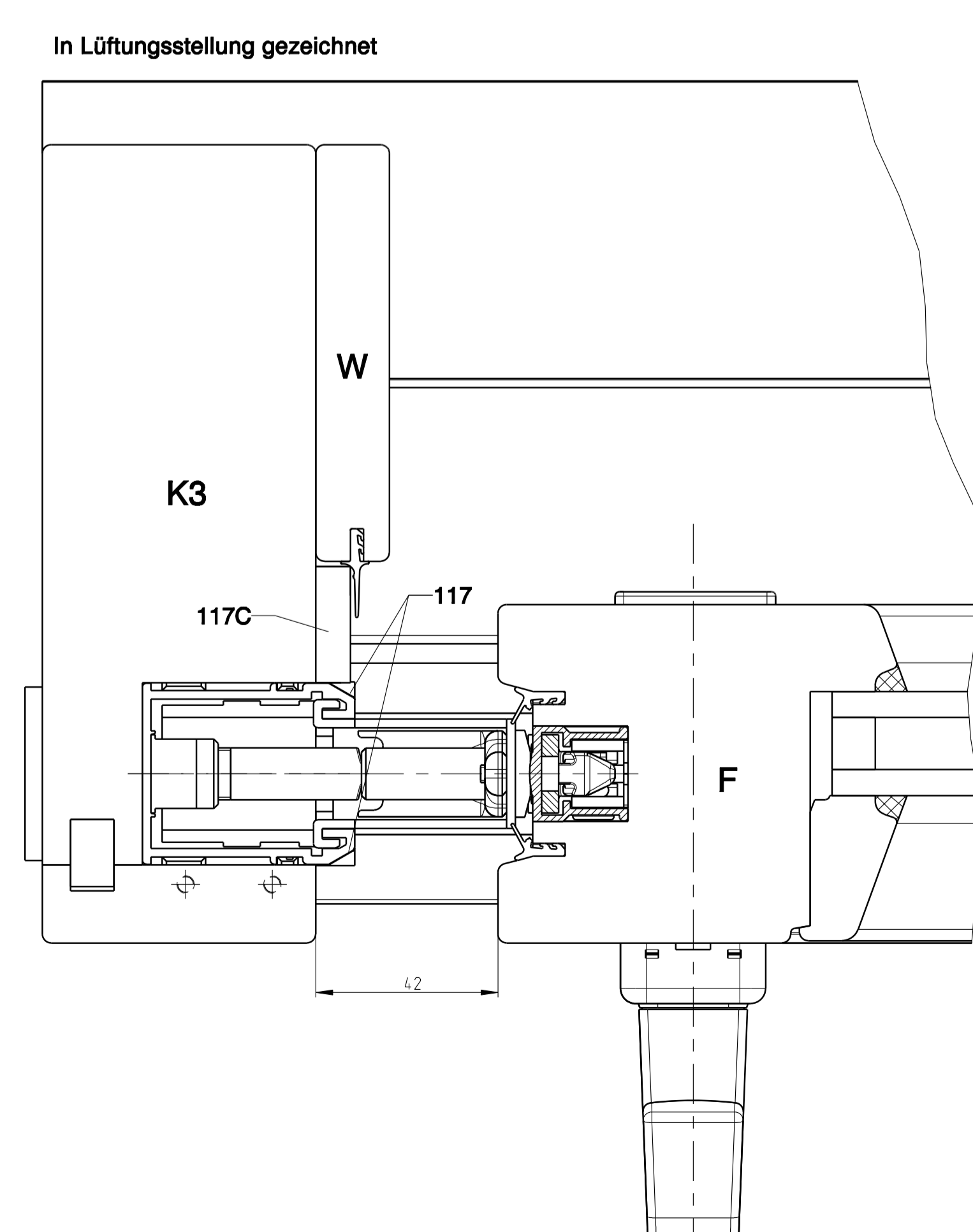
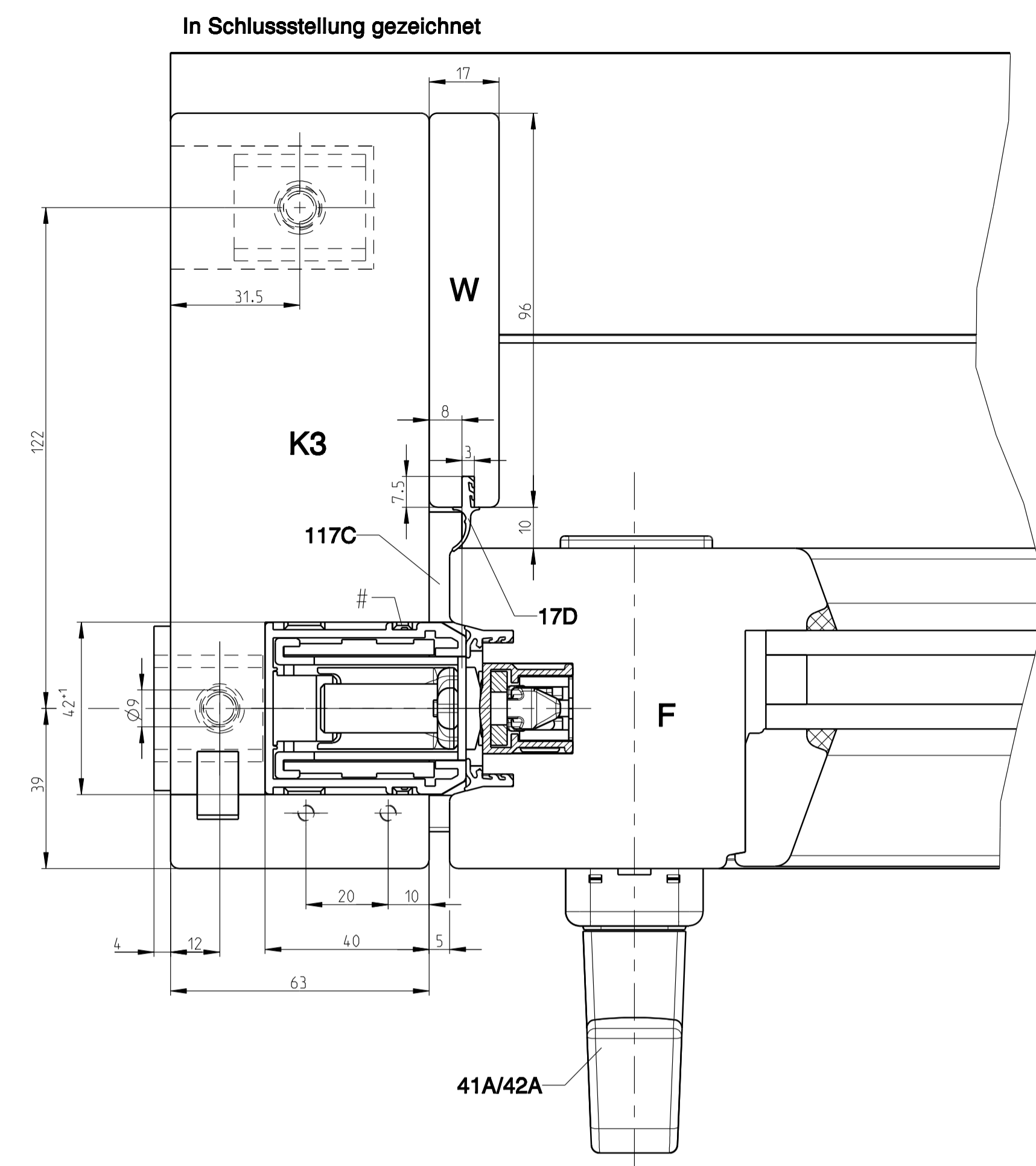
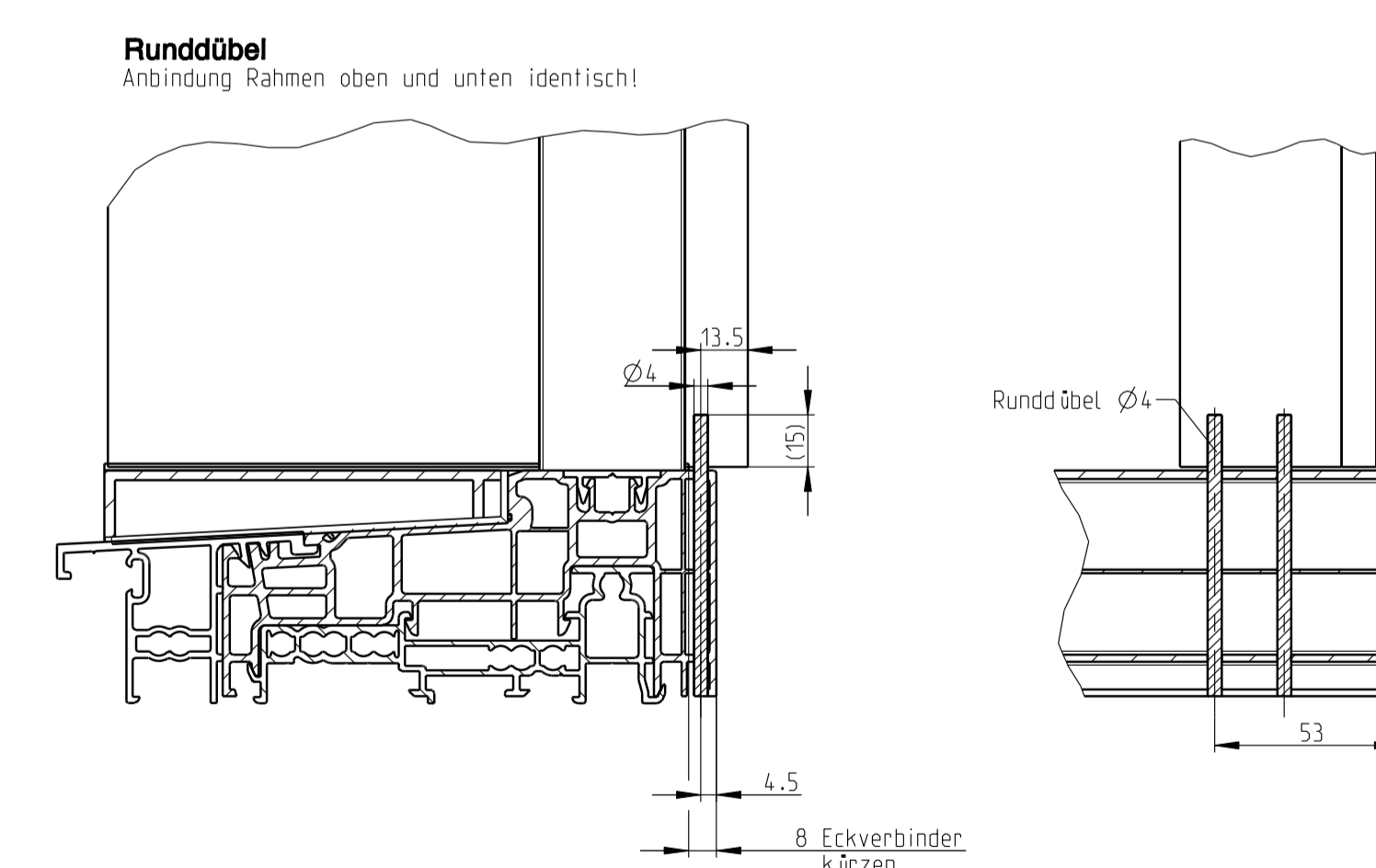
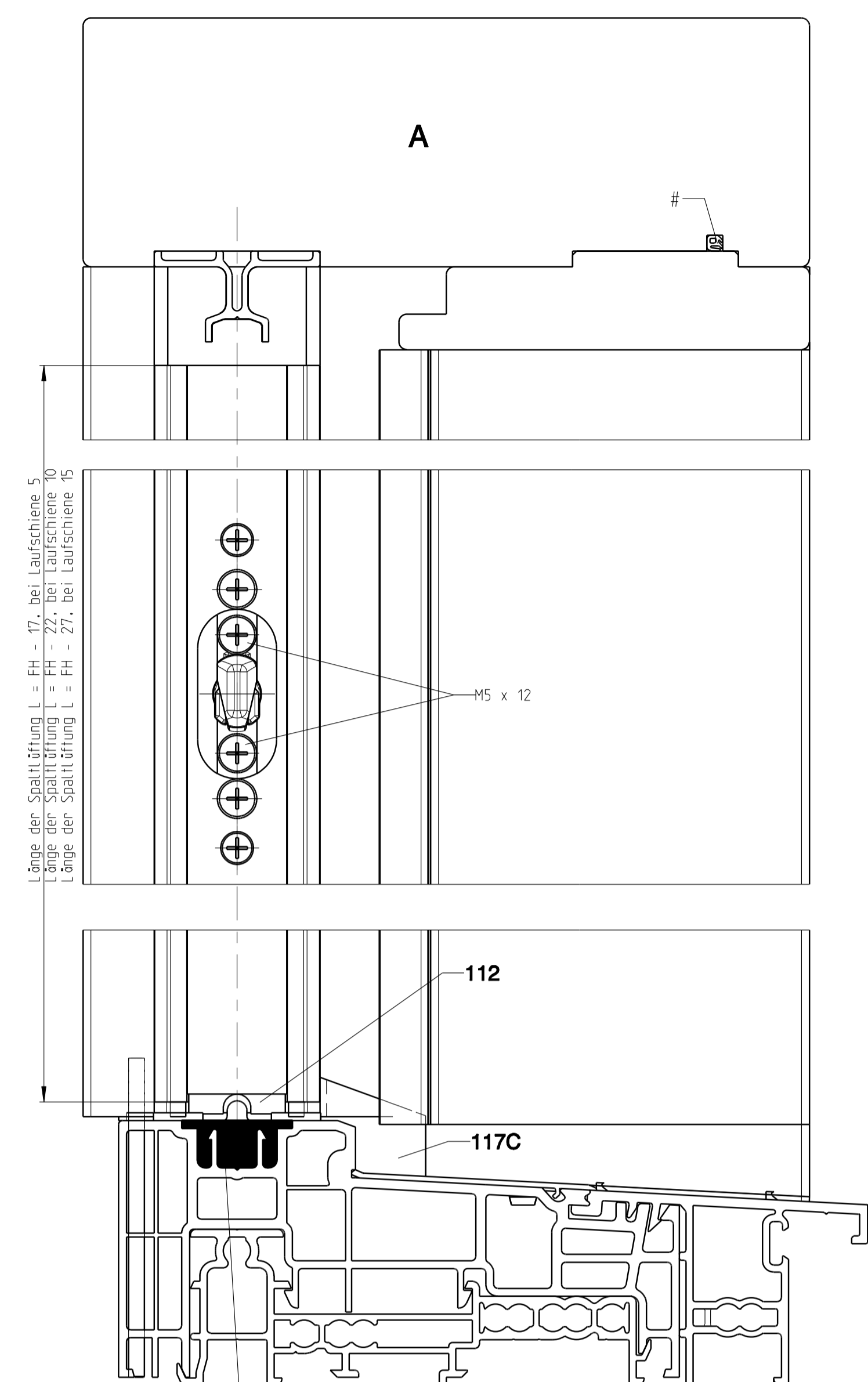

Bei 90°-Griffstellung kann der Flügel bis zum Anschlag = Lüftungsstellung verschoben werden.

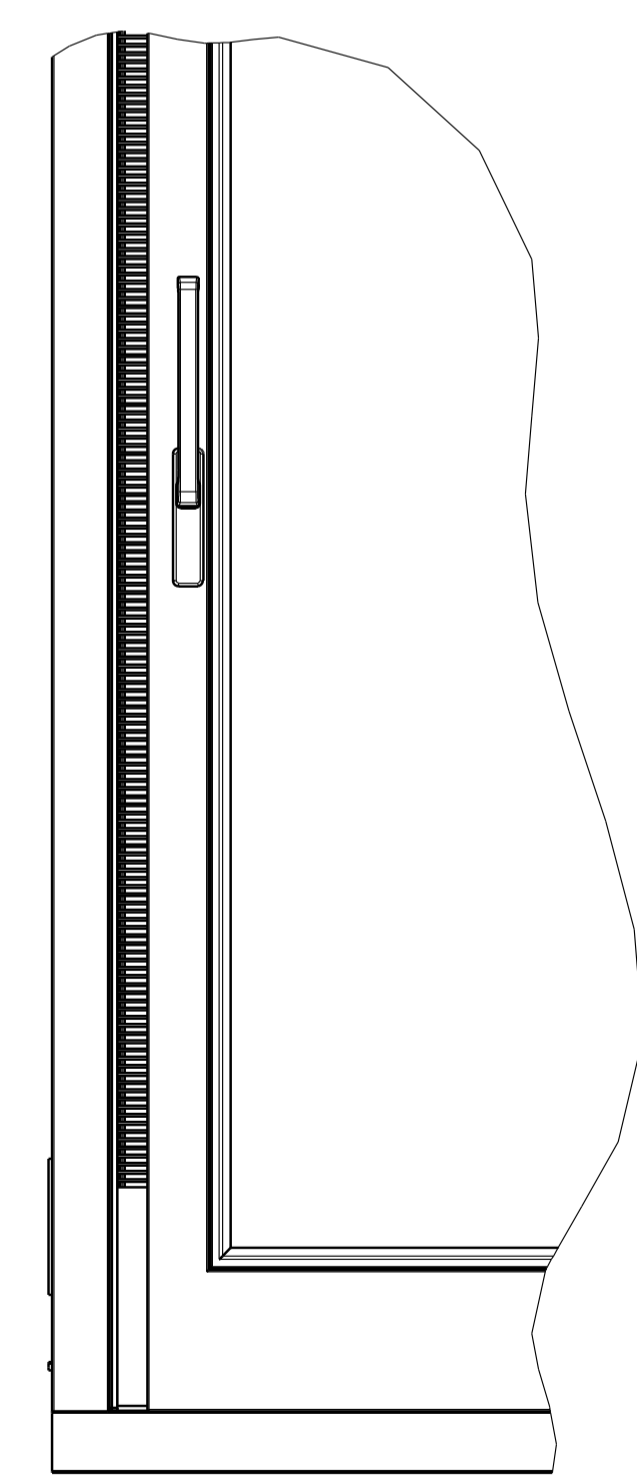

Lüftungsstellung verriegelt

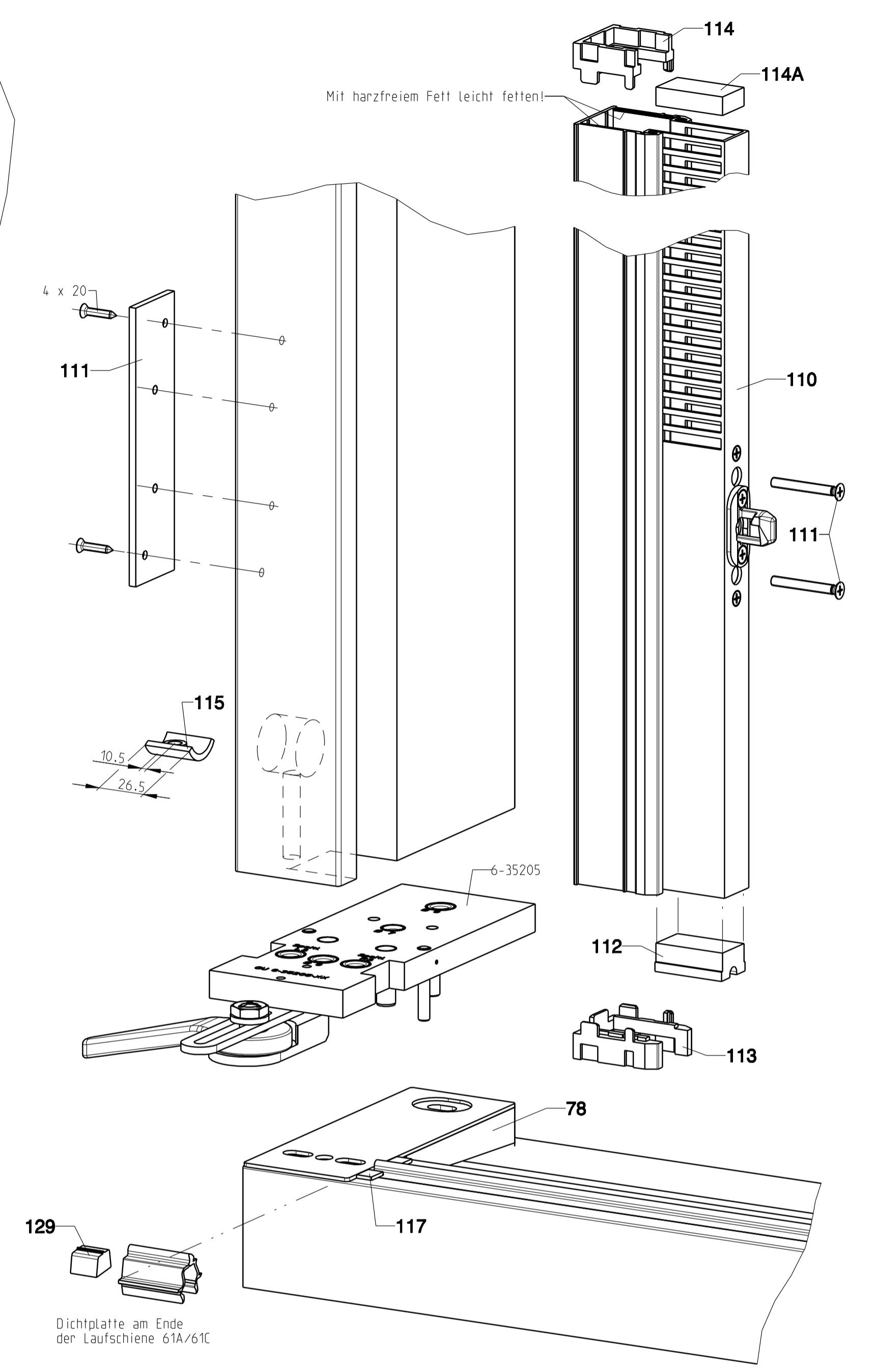

- Montagefolge:**
- Dichtplatte (Pos.129) in die Laufschiene einlegen und auf die Thermostep einklipsen.
 - Dichtplatte (Pos.117) auf die Außenseite der Thermostep kleben.
 - Spaltöffnung (Pos.110) oben graufrei auf Länge kürzen.
 - Rahmenprofil innen am Sägeschnitt mit harzfreiem Fett leicht fetten.
 - Haltestück (Pos.114A) oben mit Lüftungsprofil (Pos.110) bündig.
 - Endkappe unten (Pos.112) in das Lüftungsprofil (Pos.110) einbringen.
 - Anschlusssteile (Pos.113/114) auf das Rahmenprofil montieren.
 - Vormontierte Spaltöffnung (Pos.110) unten in die Zargennut schieben und in die Nut kippen.
 - Mit einem Ø5.5 Bohrer die Durchgangsbohrung für die Befestigungsschrauben (Pos.111) abbohren.
 - Spaltöffnung (Pos.110) mit den Gewindeplatten (Pos.111) verschrauben, dabei Schraubendreher PZ2 verwenden.
 - Gewindeplatte (Pos.111) mit Spaxschraube 4 x 20 befestigen.
 - Führungsschiene mit Anschlusssteil oben P 1786 montieren.
- Einstellung des Riegelbolzenanzugs**
- bewegliche Riegelbolzen abschrauben (M5 x 12 Schrauben)
 - festen Riegelbolzen ein- bzw. ausdrehen jeweils 1 Umdrehung = ±1 mm
 - beweglichen Riegelbolzen wieder montieren. Anzugsmoment min. 3-4.5 Nm.

Luftdurchlass der Hebeschiebetüre bei geöffneter Spaltöffnung

1 Pa Druckunterschied ca. 80 m ³ / (h x tfm)	2 Pa Druckunterschied ca. 120 m ³ / (h x tfm)	3 Pa Druckunterschied ca. 150 m ³ / (h x tfm)
--	---	---

Pos. 17G oder alternative Abdichtung

In Verbindung mit Ausbeschutz und Zargenbreite K3 nach 0-44923-FJ WK gepröft. (Ausbeschutz s. Bl. 14)

Spaltöffnung

Description
Hebeschiebetüre und -fenster GU-934 H und GU-937 H mit oberer Führung P 1786 Flügeldicke 78 mm, Flügelabstand 28 mm

Release No. --	Level --	Released --	Scale %	Modification 3	Size 1
Mod. No. G27531	Ver. Draft	29.09.2010	Sch	Drawing No. 0-45758-FJ-0-0	Sheet 15/18
Replacement for --					

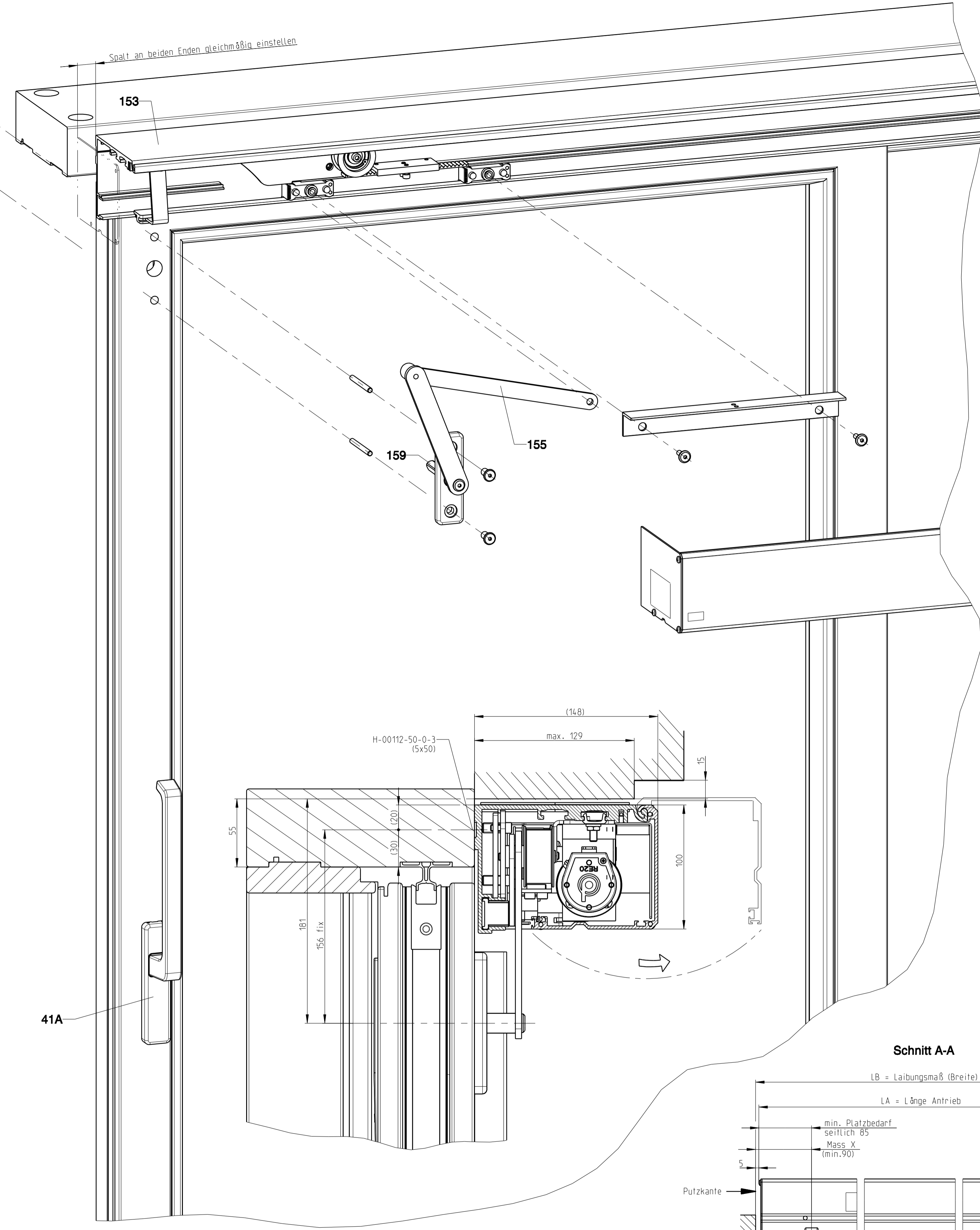
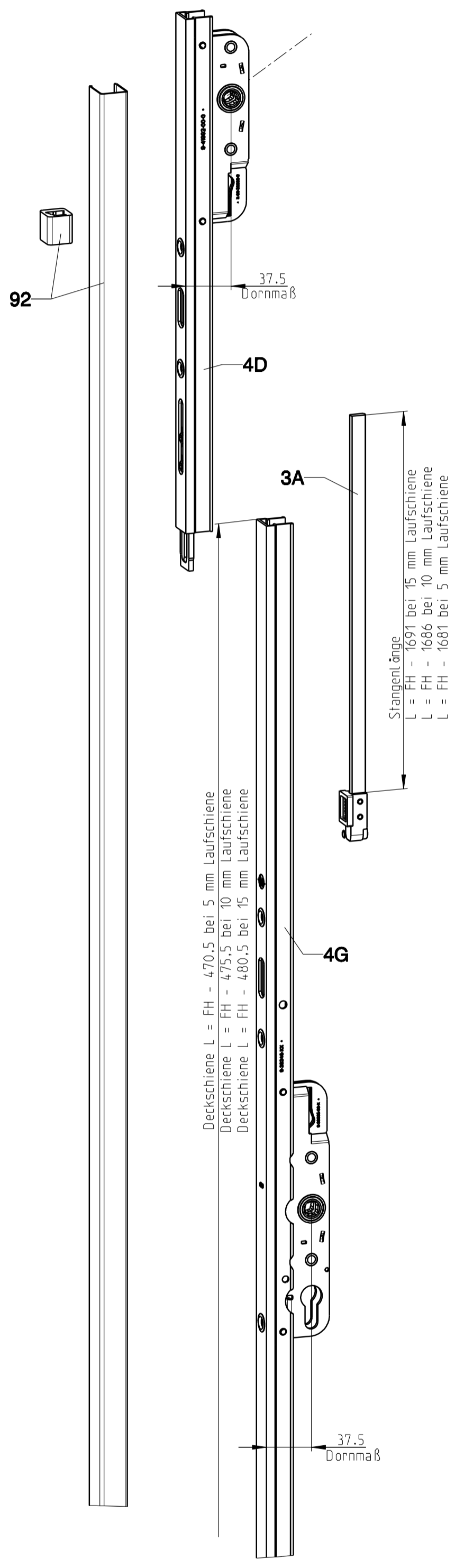
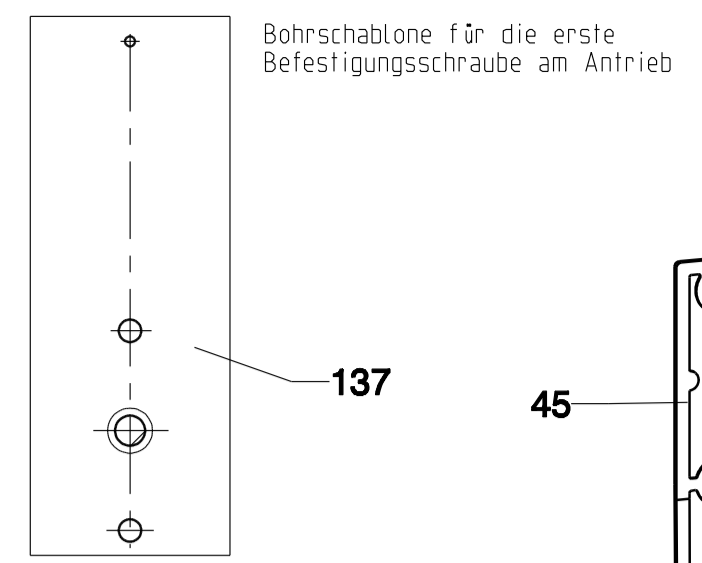

gezeichnet
Anschlag Links

Montageschritte

1. Flügel Fräsen
2. Laufschuhe montieren
3. Hebegetriebebeschöß montieren
4. Flügel einsetzen, verriegeln u. absenken
5. Erste Antriebsbohrung setzen
6. Antrieb montieren
7. Anlenkgestänge montieren
8. Gestänge/Griff einstellen

Ausführliche Montagebeschreibung siehe im Antrieb mitgelieferte Montageanleitung, M-00098 und M-00099

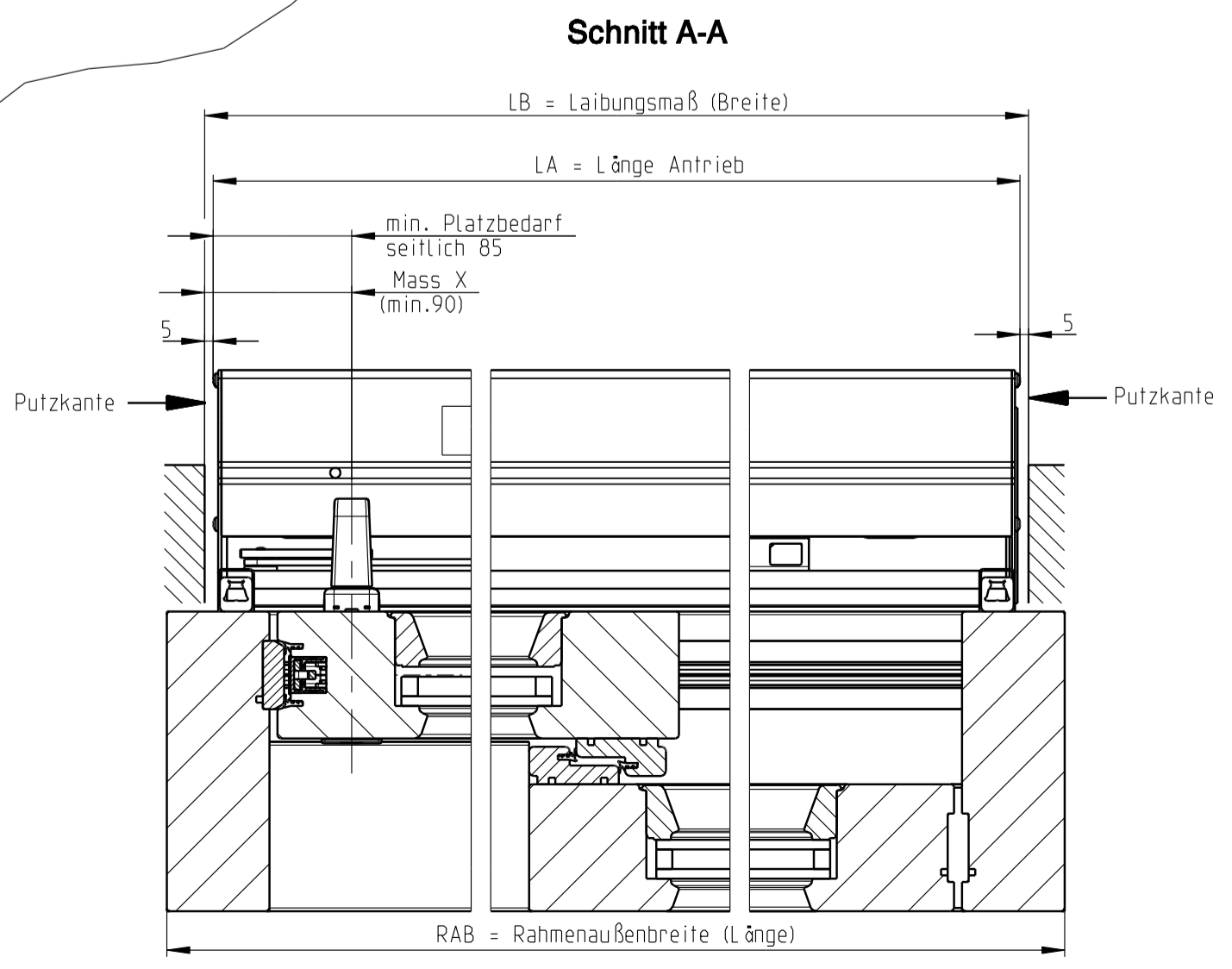
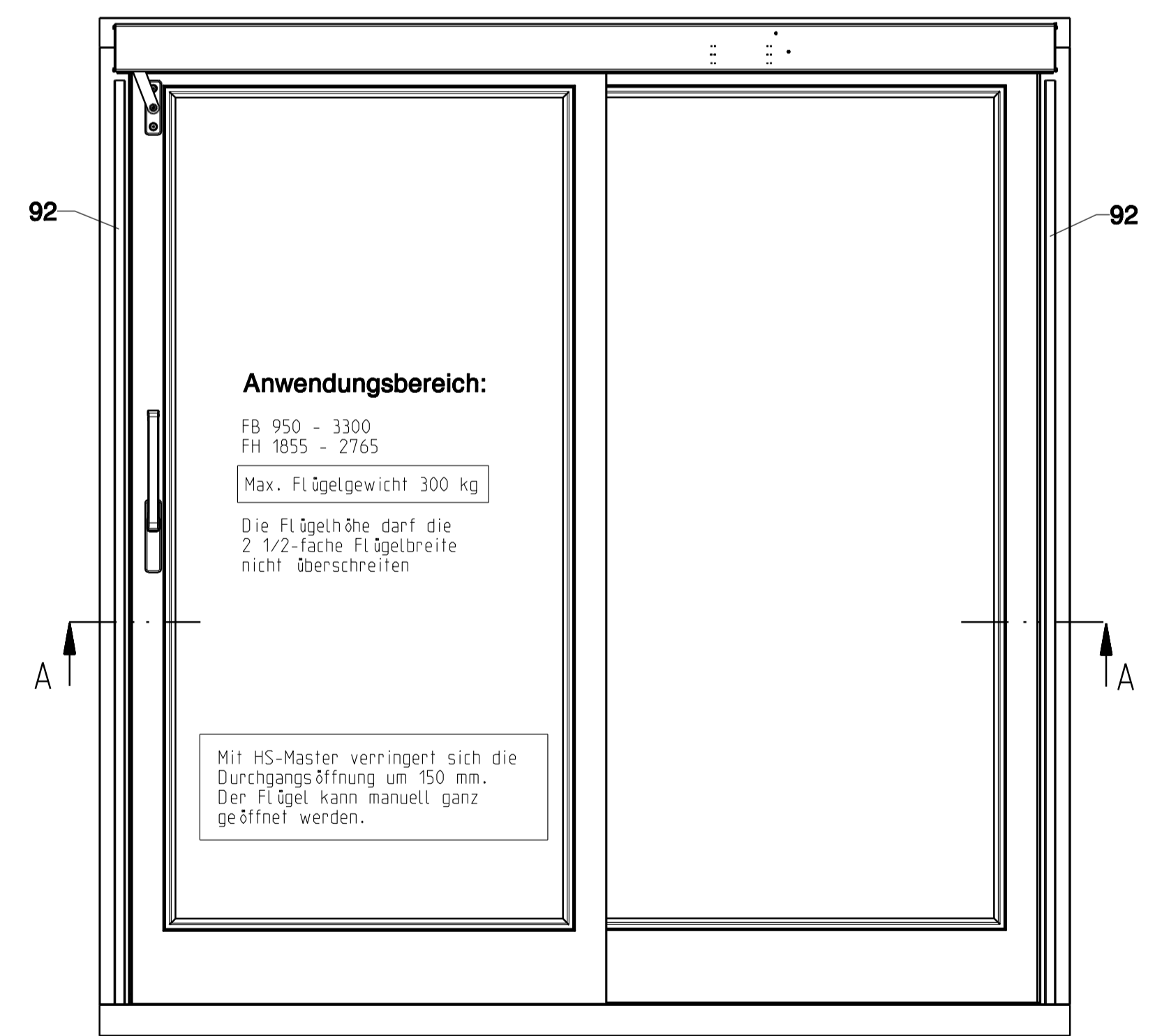
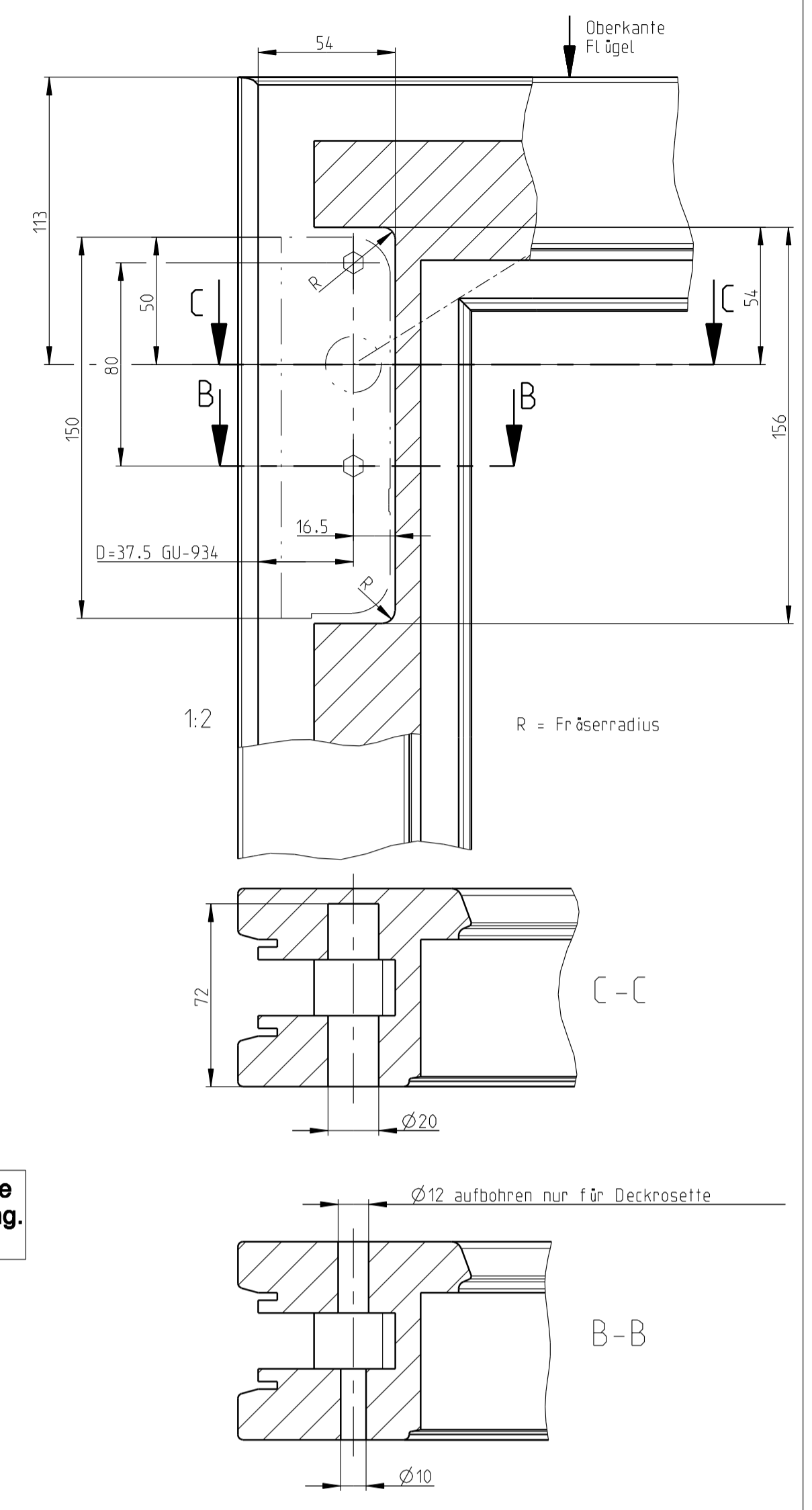

Achtung!
Bei Neubau Putzkante berücksichtigen
gezeichnet links

Erforderliche Bestelldaten HS Master

Länge Antrieb LA =	L _{Amin} =1900 (X=90)
Anschlag re/ls =	
Mass X (min.90) =	
Laibungsmaß LB (Breite) =	
Rahmenaußenbreite RAB (Länge) =	
Flügelbreite FB =	
Flügelhöhe FH =	
Profilsystem =	

Achtung!
Nur Dornmaß 37,5 möglich.

HS-Master Schema C
siehe 0-44521-FM

GU-HS-Master

Description
Hebeschiebetür -fenster GU-934 H und GU-934 H mit oberer Führung P 1786
Flügelstärke 78 mm, Flügelabstand 28 mm

Release No.	Level	Released	Scale	Modification	Size
--	--	--	%	3	1
Mod. No. G27531	Draft	22.09.10	Sch	Drawing No.	Sheet
Replacement for --				0-45758-FJ-0-0	16/18

EN
FR

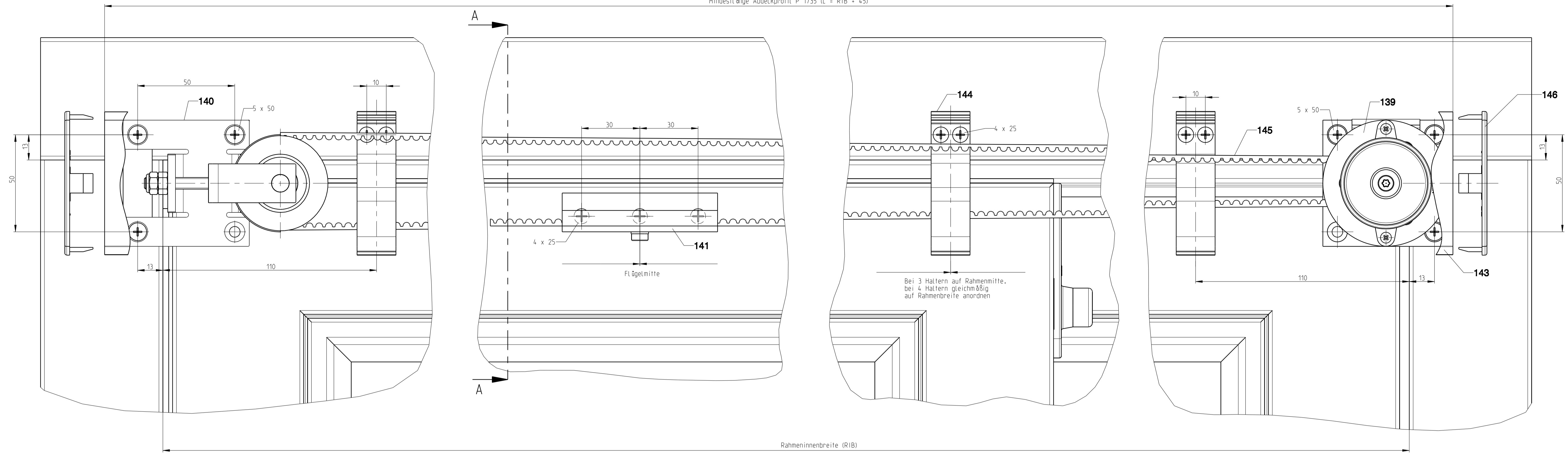

Schema C

Ansicht ohne Abdeckprofil gezeichnet!

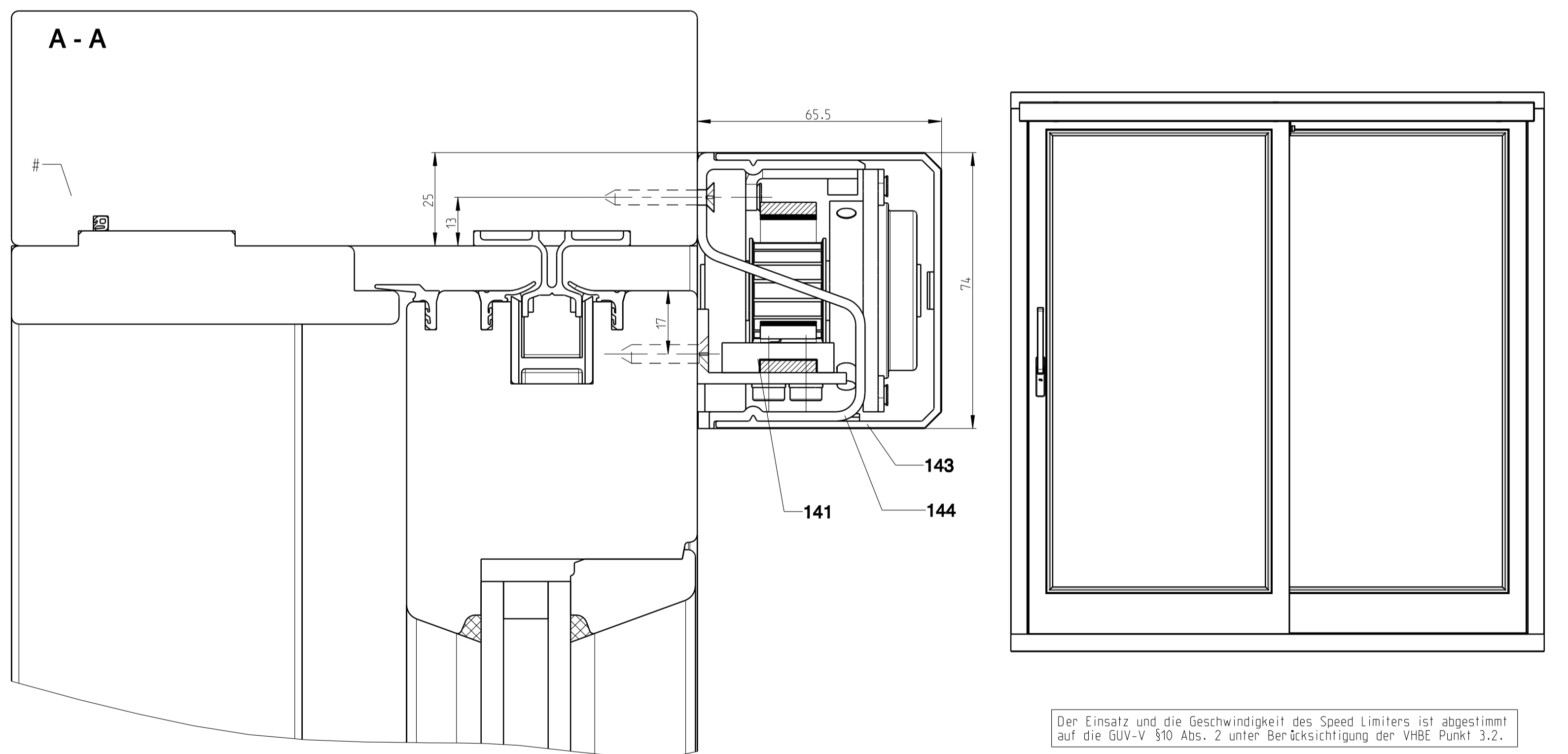
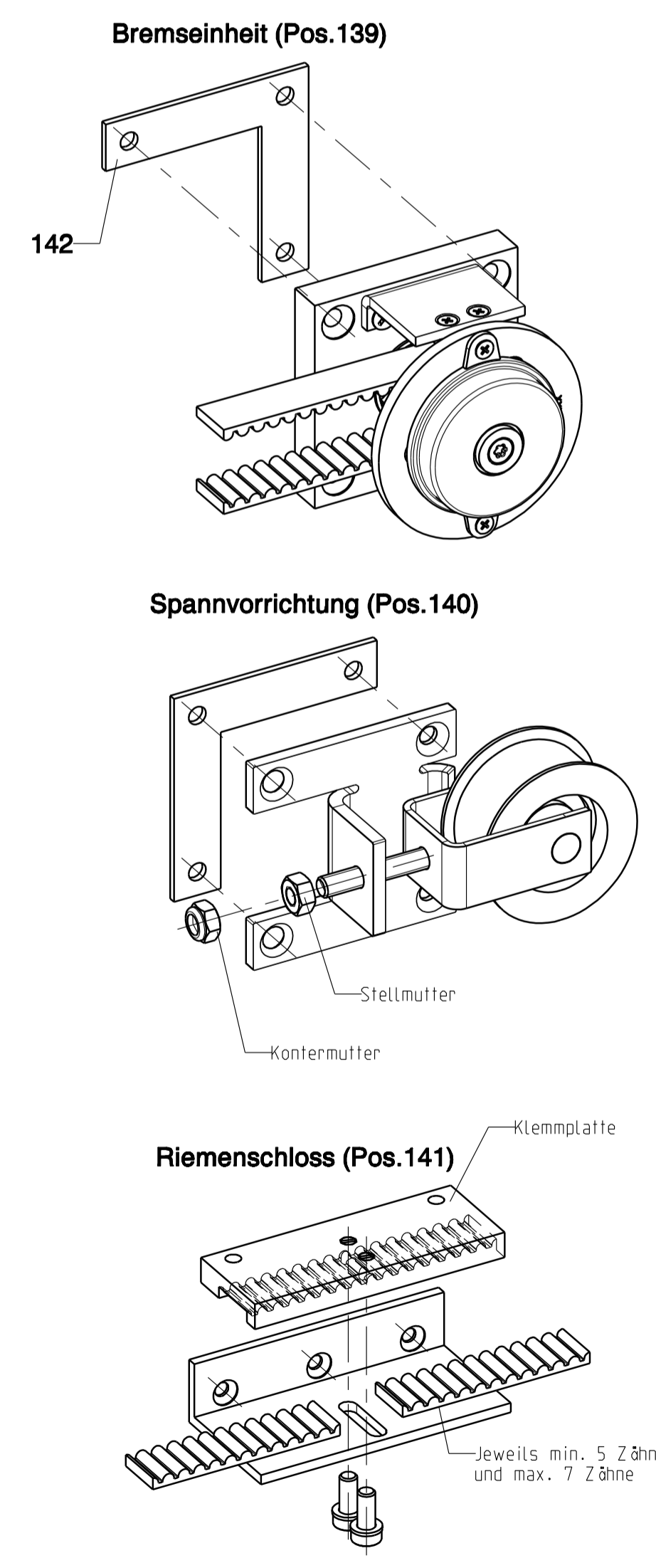
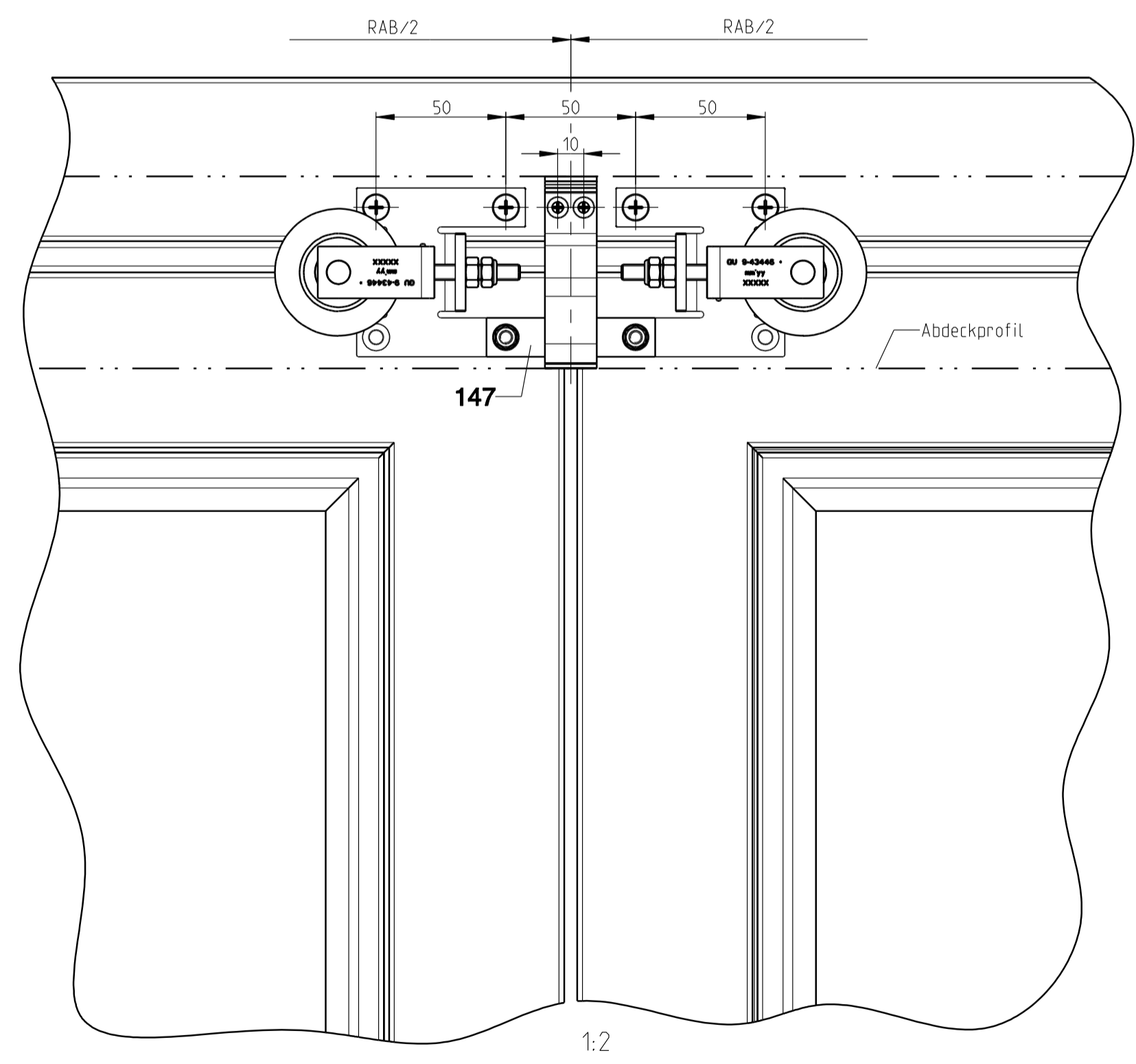

Der Einsatz und die Geschwindigkeit des Speed Limiters ist abgestimmt auf die GUV-V §10 Abs. 2 unter Berücksichtigung der VRBE Punkt 3.2.

Montageanleitung Speed Limiter

- Bremseinheit (Pos.139), Spannvorrichtung (Pos.140), Halter (Pos.144) und Distanzstück (Pos.142) nach angegebenen Maßen auf dem Rahmen montieren. Werden 4 Halter benötigt, gleichmäßig am Rahmen verteilen. Riemenschloss (Pos.141) nach angegebenen Maßen auf dem Flügel montieren. Zahnriemen (Pos.145) auf die errechnete Länge abschneiden. **L = 2 x RIB - 40**
- Zahnriemenmontage:** Klemmplatte vom Riemenschloss lösen. Riemenende in die Klemmplatte einlegen, und mit beiden Schrauben leicht sichern. Zahnriemen komplett um die Rollen führen und das andere Riemenende im Riemenschloss fixieren. Auf gerade Riemenführung achten. Die Riemenenden sind jeweils mit min. 5 Zähnen und max. 7 Zähnen im Riemenschloss fixiert (siehe Abbildung). Durch drehen der Stellmutter an der Spannvorrichtung wird der Riemen gespannt (siehe Abbildung).
- Funktionsprüfung:** Ist die Zahnriemenspannung zu gering, springt der Riemen während des Schiebervorgangs über den Zahnkranz der Bremseinheit. (Ein ratterndes Geräusch wird hörbar). Die Riemen Spannung so lange nachstellen bis kein Überspringen mehr erfolgt. Nach dem Einstellen, Schraube mit selbstsichernder Kontermutter sichern.
- Abschließende Arbeiten:** Abdeckprofil (Pos.143) anbringen (s. Formel). Seitenabdeckung (Pos.146) montieren. Abdeckprofil (Pos.143) auf die Halter (Pos.144) klipsen.

GU-Speed Limiter Schema A

GU-Speed Limiter Schema C

Pos. 176 oder alternative Abdringung

Description		Scale		Modification		Size
Hebeschiebetür und -fenster GU-934 H und GU-937 H mit oberer Führung P 1786		1:1		3		1
Flügelstärke 78 mm, Flügelabstand 28 mm				Drawing No.		Sheet
Release No. --		Level	Released			
Mod. No. G27531		Ver.	22.09.10	Sch		
Replacement for --				0-45758-FJ-0-0		17/18

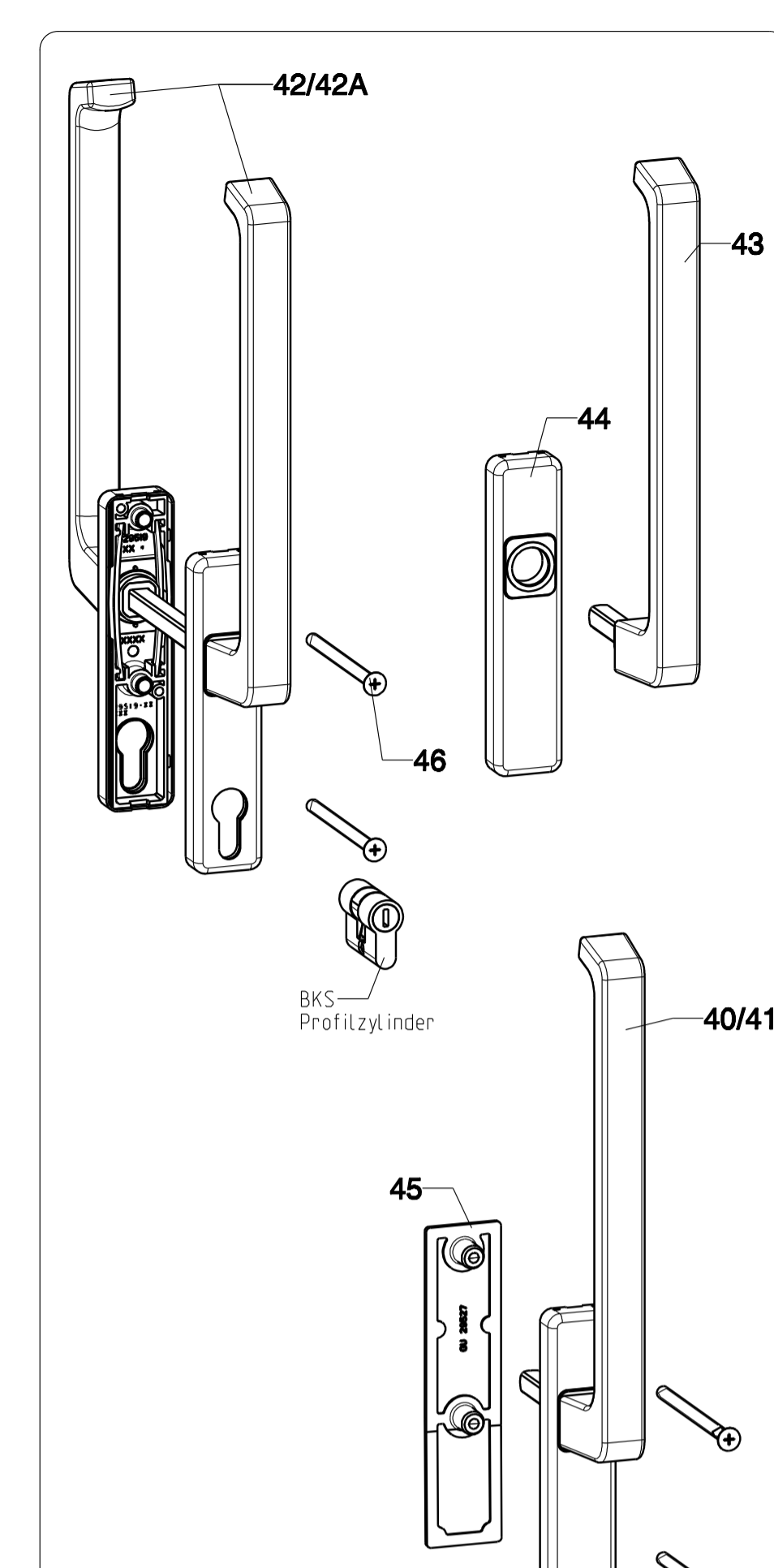
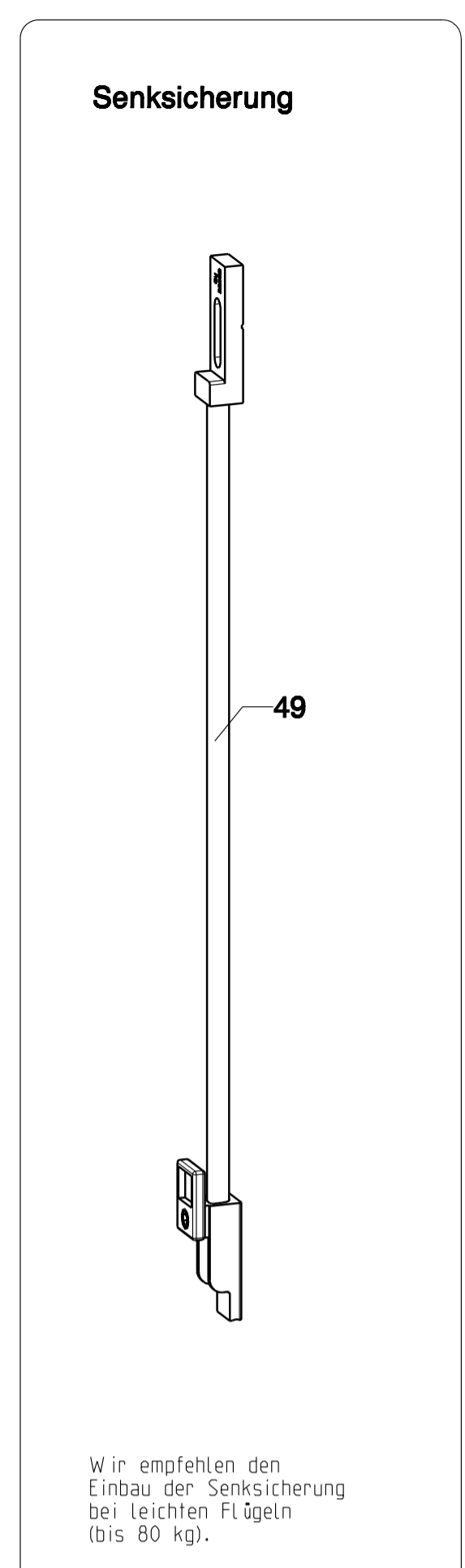
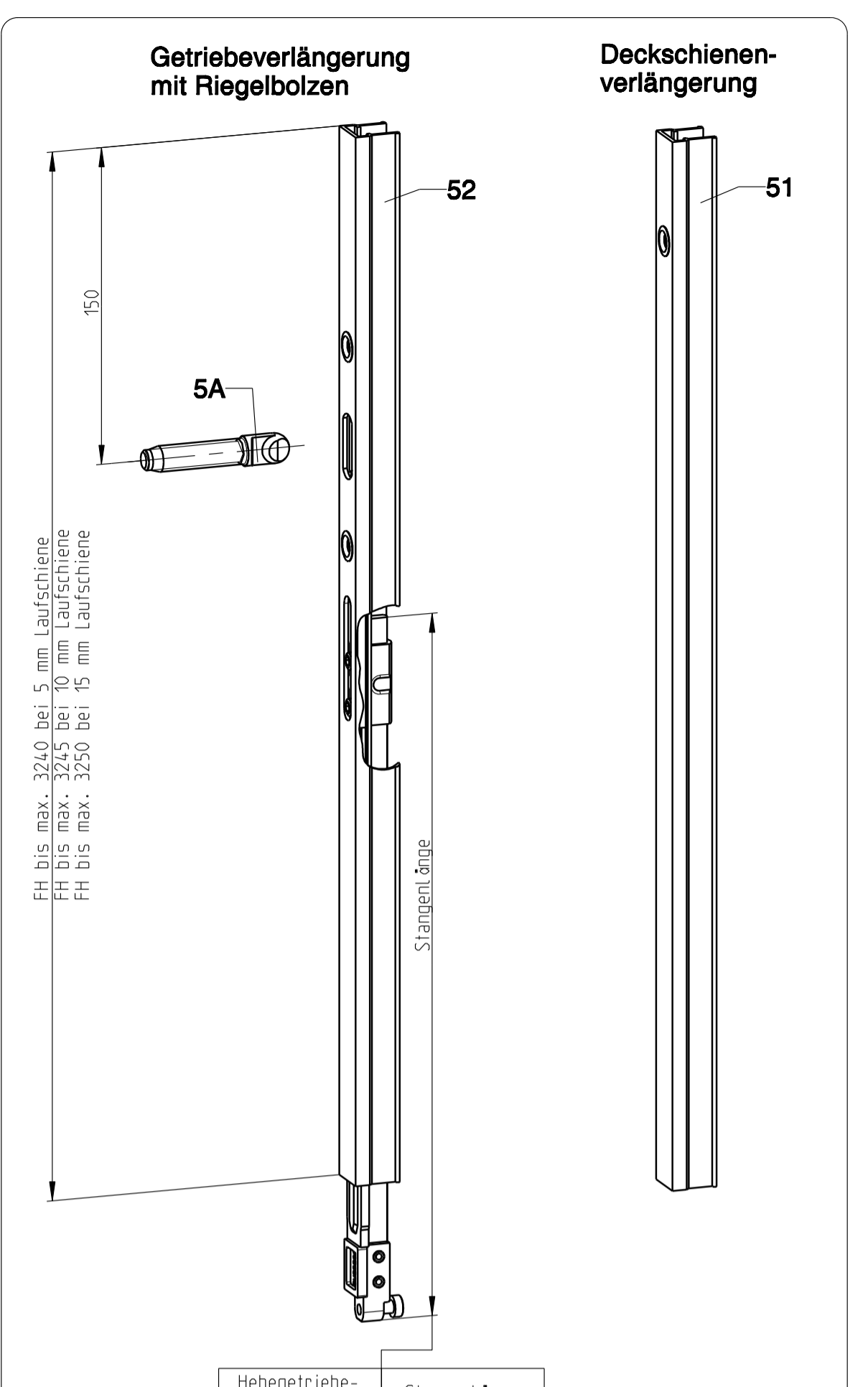
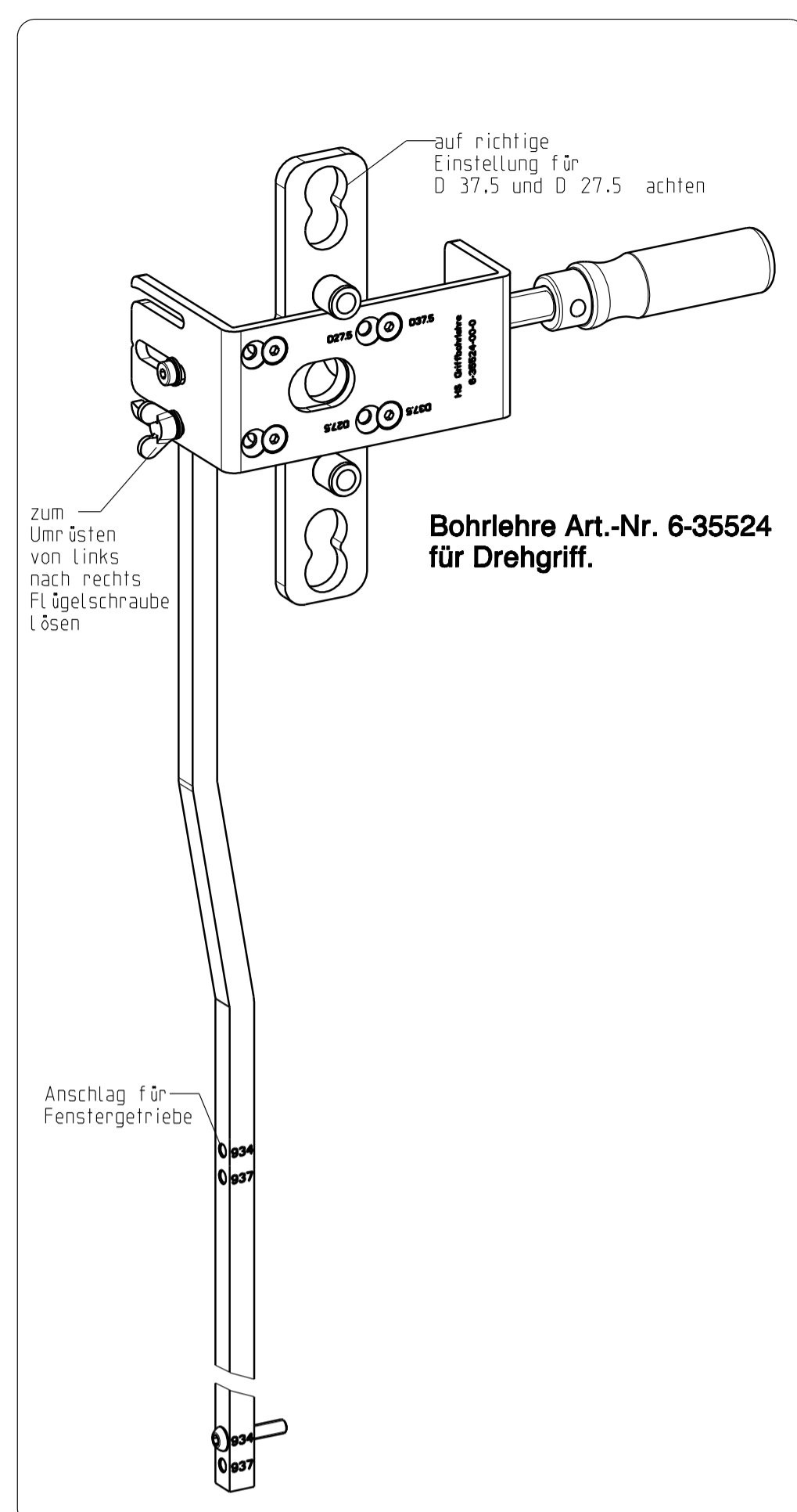

Pos.	Benennung	Art.-Nr.	Stück bei Anordnung											
			A	C	D	E	G1	G2	L					
5B	Riegelbolzen 1/5 für Spaltöffnung	9-29228-00	2	-	4	2	-	2	-					
17G	Glasleistendichtung	H-01324-00	5x FH+4x FB	8FH+8FB	4FH+100	7FH+6FB	8FH+7FB	8FH+7FB	12FH+12FB					
22	Zugfeder zur Erleichterung der Griffbetätigung (ab 200kg Flügelgewicht)	9-40235-05	1	2	2	2	1	1	4					
41	Drehgriff DIRIGENT innen mit PZ	6-24626-60	1	2	2	2	1	1	4					
42	Bit. Drehgriff DIRIGENT beidseitig mit PZ	K-13267-00	1	2	2	1	1	1	2					
42A	Bit. Drehgriff DIRIGENT beidseitig mit PZ	K-13264-00	1	-	2	1	-	1	2					
43	Bit. Drehgriff einsteckbar	6-24619-00	1	2	2	1	1	1	2					
44	Deckrosette innen	6-23243-01	1	2	2	1	1	1	2					
46	Senkschraube M6 x 100	9-32789-10	2	4	4	4	2	2	8					
49	Bit. Senksicherung	K-16621-00	1	2	2	2	-	1	4					
50	Bit. Mittelverriegelung senkrecht	K-17132-00	1	2	2	2	2	1	4					
51	Deckschienenverlängerung	9-28483-05	1	2	2	2	1	1	4					
52	Getriebeverlängerung	L = 500	max. FH bei Laufschiene		5	10	15	9-28483-05	1	2	2	1	1	4
			3240	3245	3250	6-32030-00	1	2	2	2	1	1	4	
			Länge		2400	K-15799-24	1	2	1	2	2	1	4	
55	Mittelstoss-Sicherung	9-15799-29	1	2	1	2	2	1	4					
82	Dichtbahn 250 mm breit x 50 m lang	9-39737-25								1				
83	Maueranker	9-40086-00								1 je m Schwelle				
85A	Verlängerung P 1051	RAB								1				
85B	Dichtungsprofil P 859 zu P 1051	RAB								1				
85C	Profilverlängerung	P-01840-67								1				
86	Unterlage Thermostep	9-43065-00								1				
138A	Körner	9-25082-00								1				
138B	Körner (für Schema C)	9-27315-00								1				
167	Aufbohrschutz für Hebegetriebe-schloß GU-934	9-41309-02	1	2	2	2	1	1	4					
167	Aufbohrschutz für Hebegetriebe-schloß GU-937	9-41309-01	1	2	2	2	1	1	4					

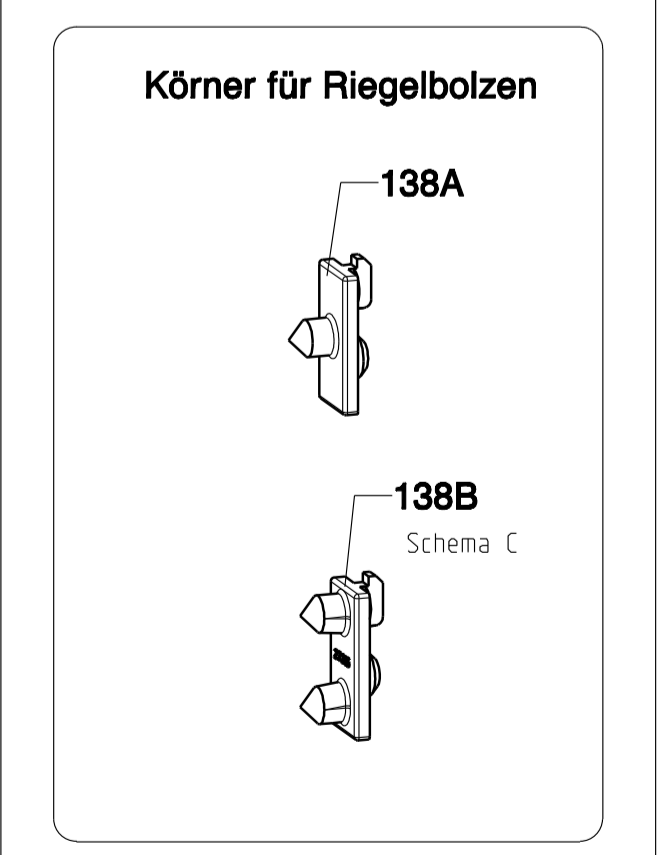
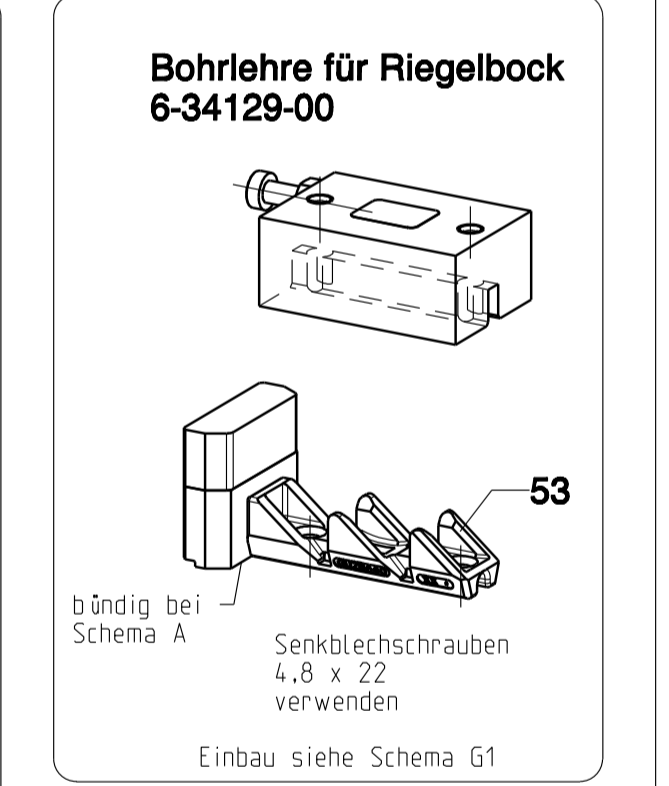
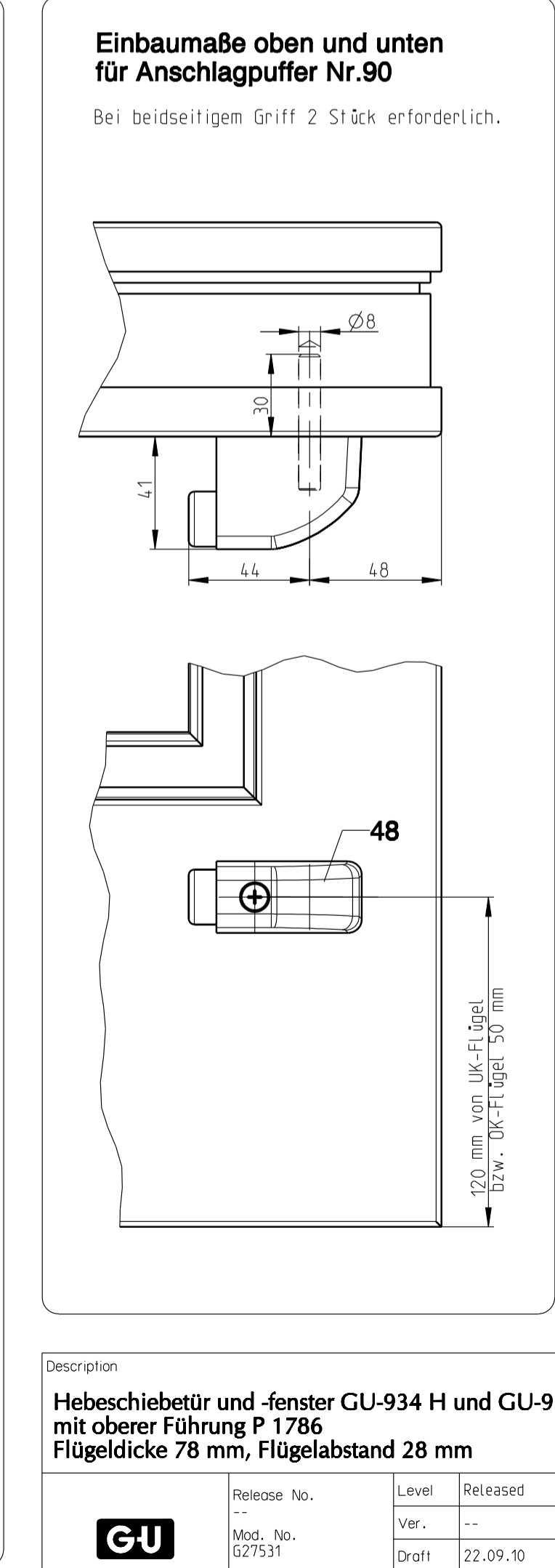
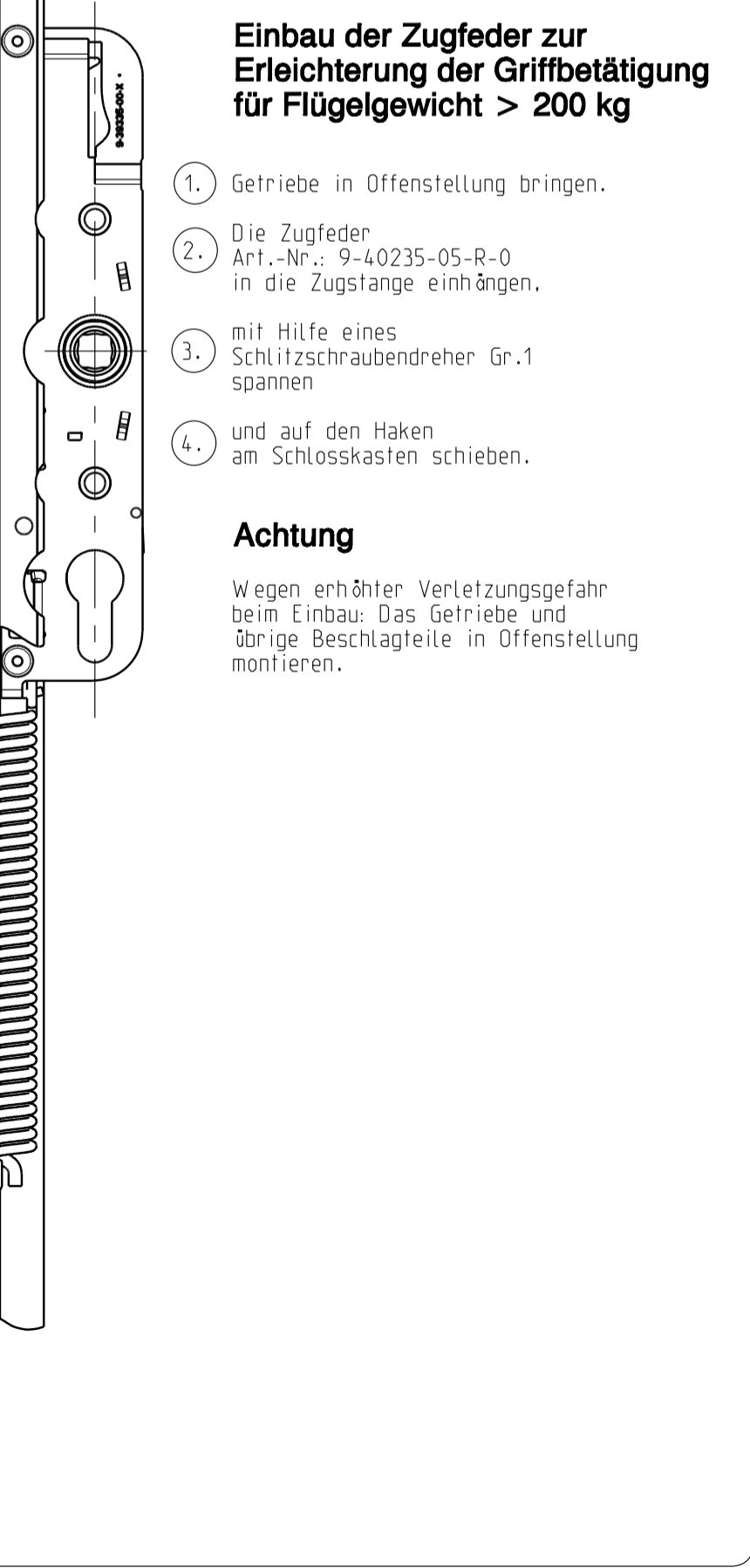
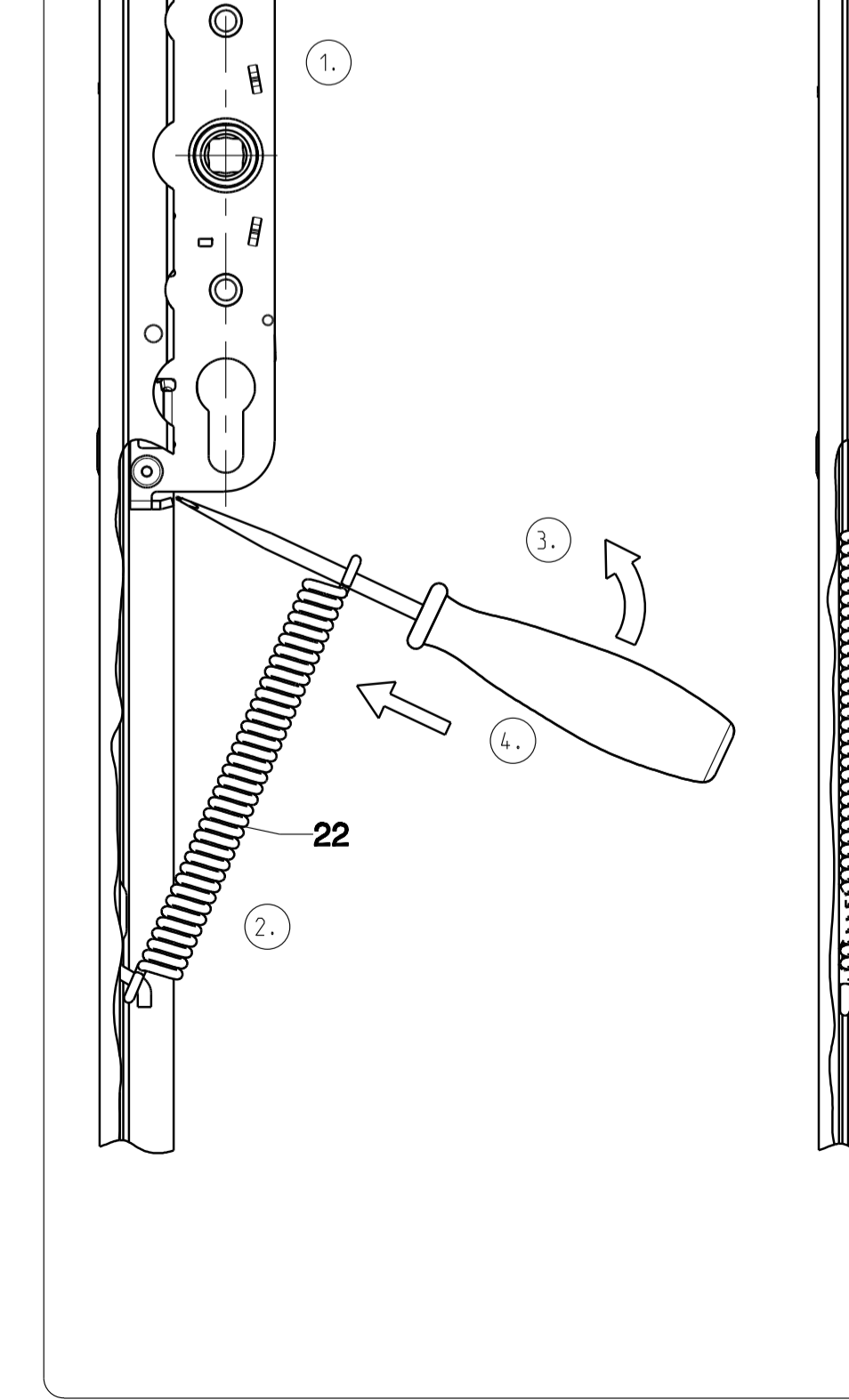
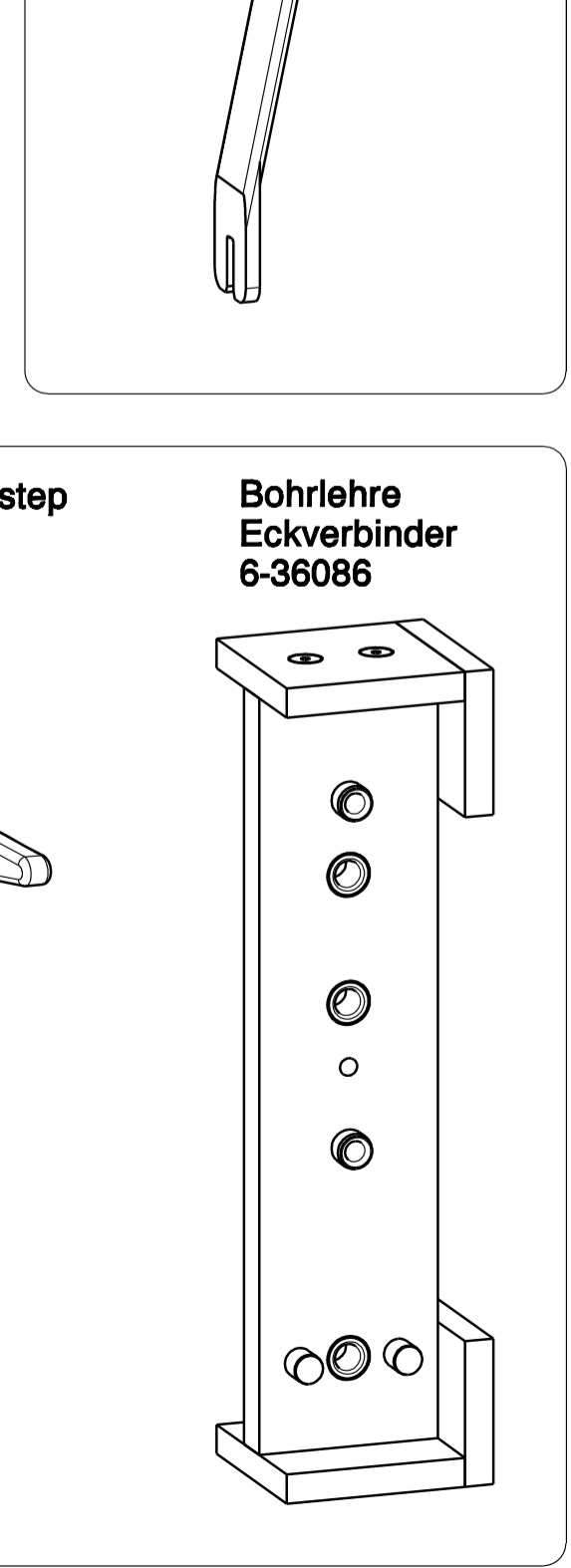
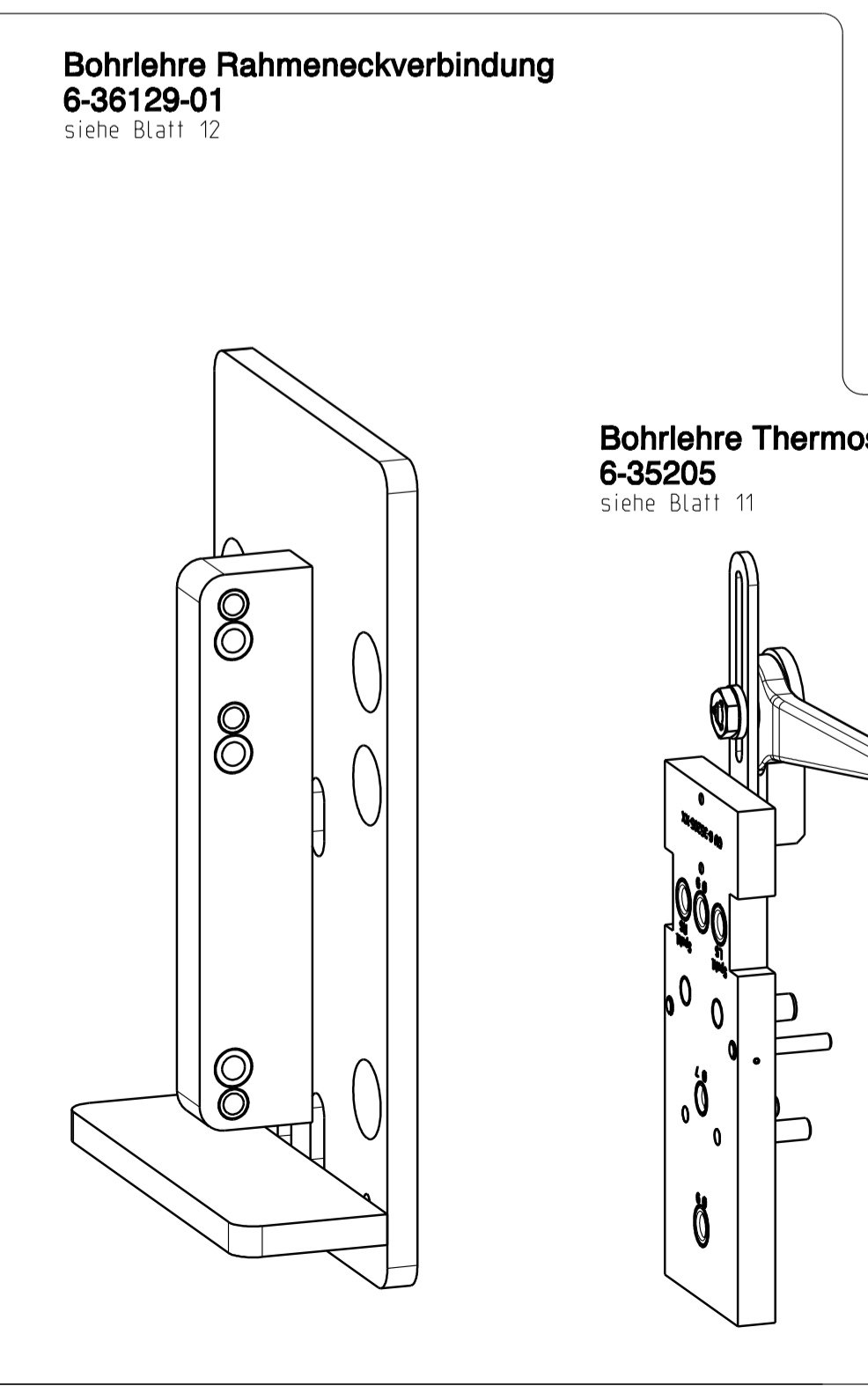
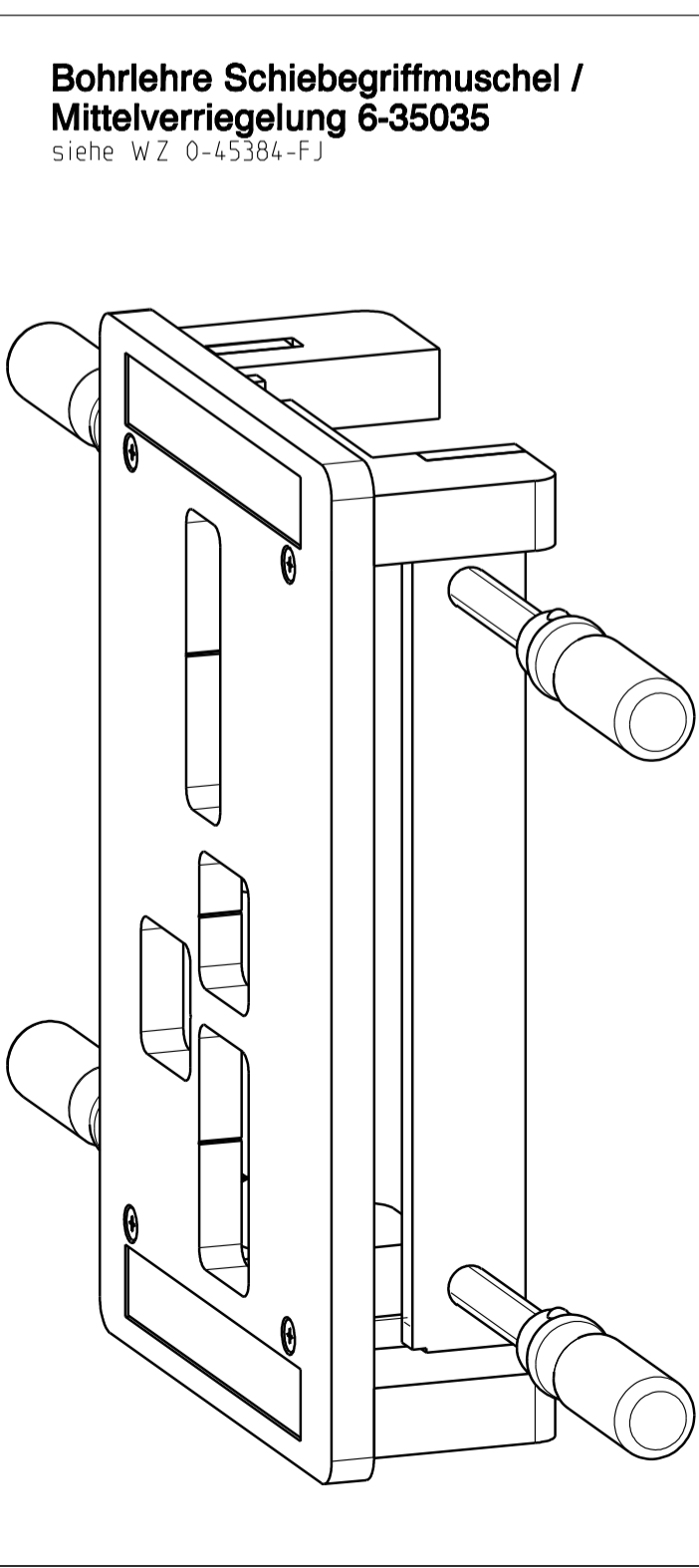
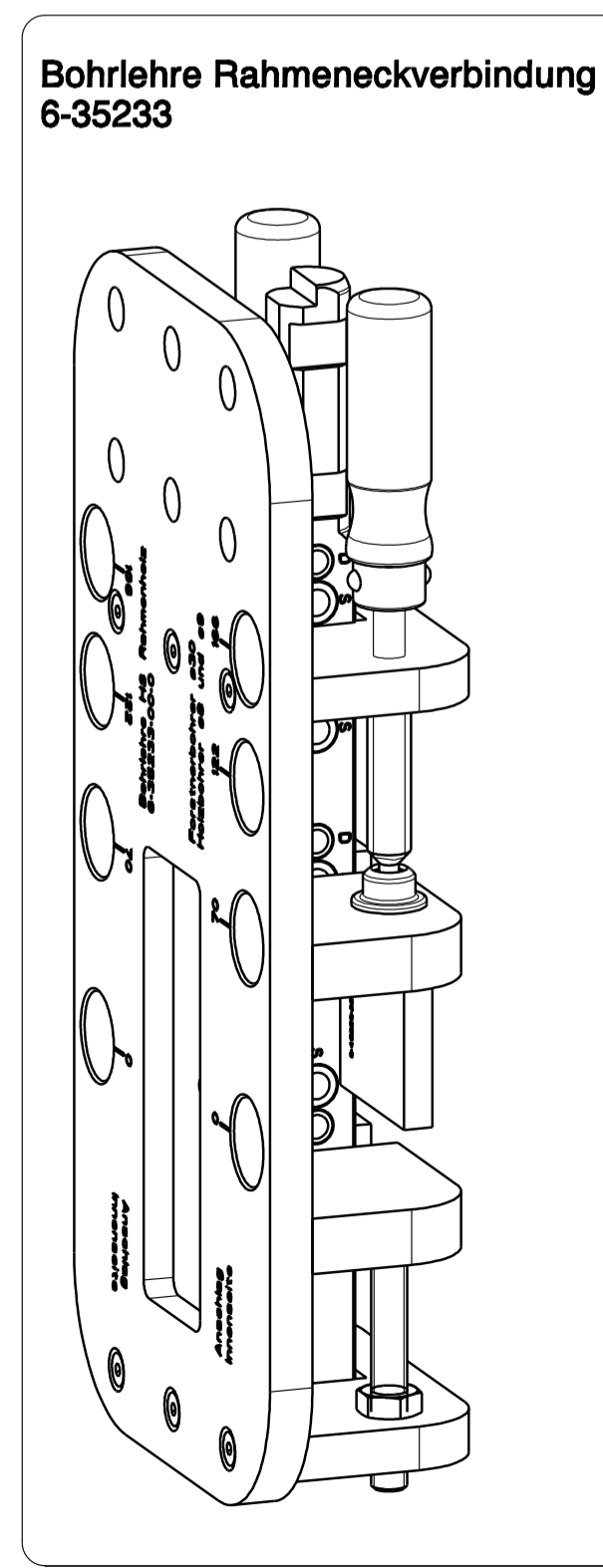
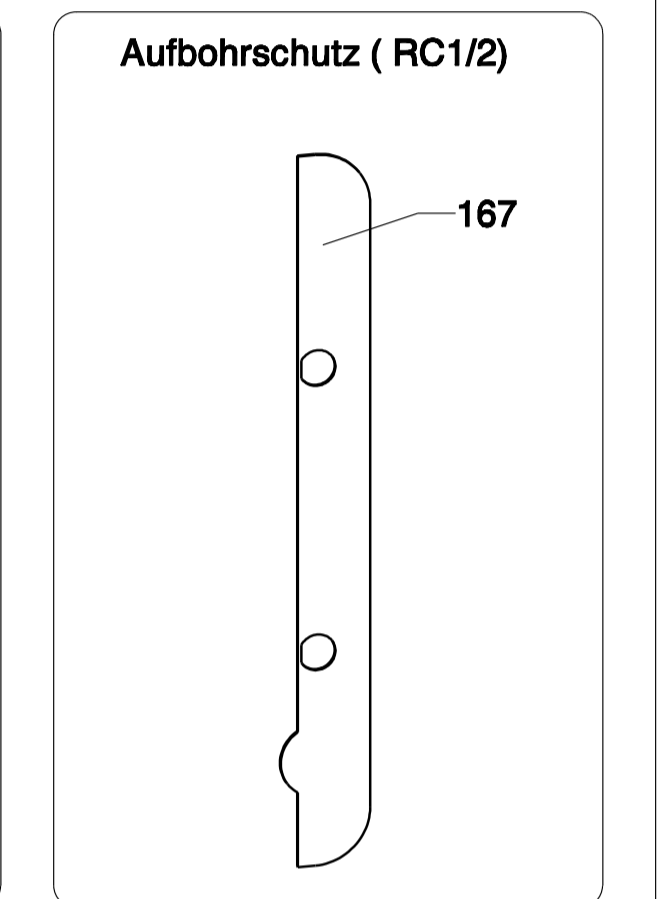
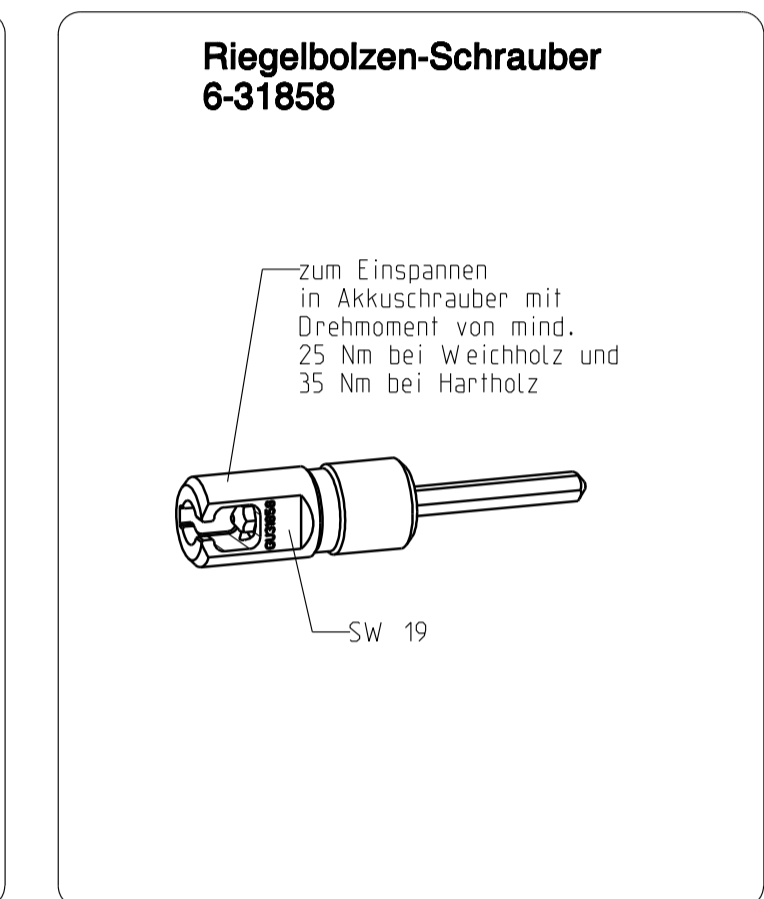
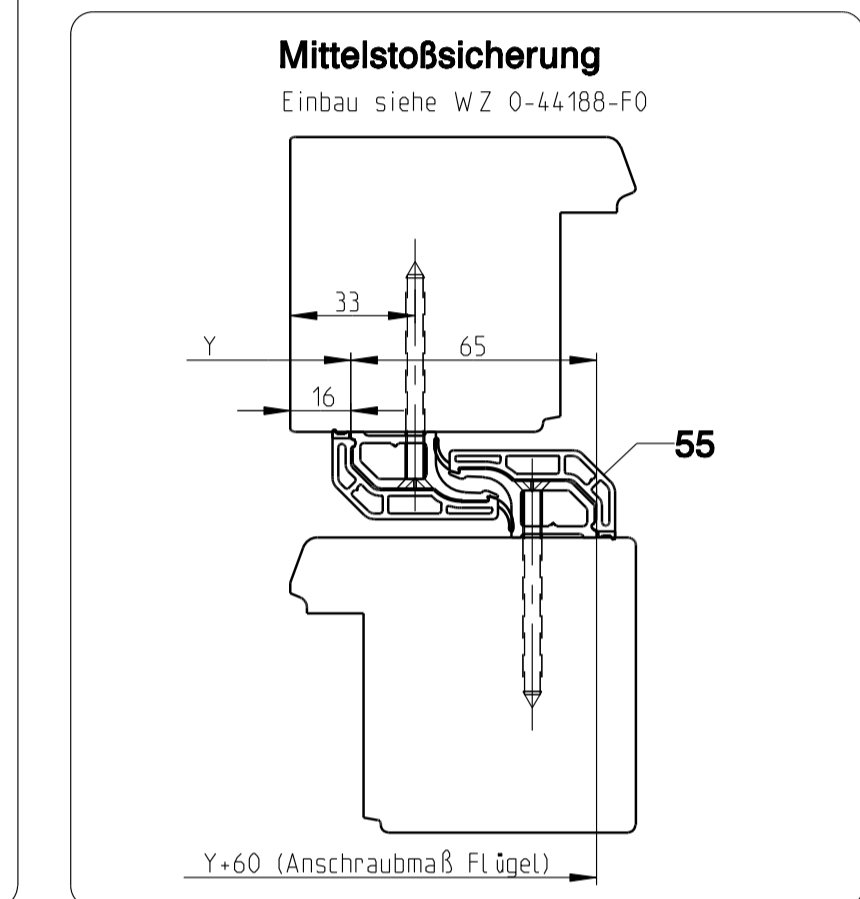
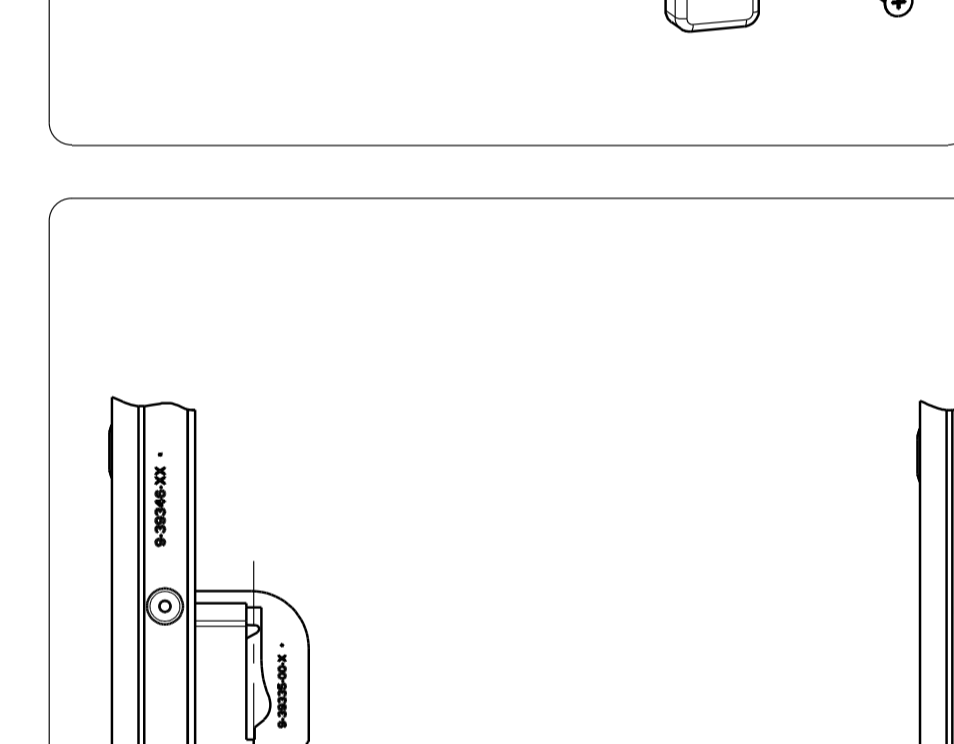
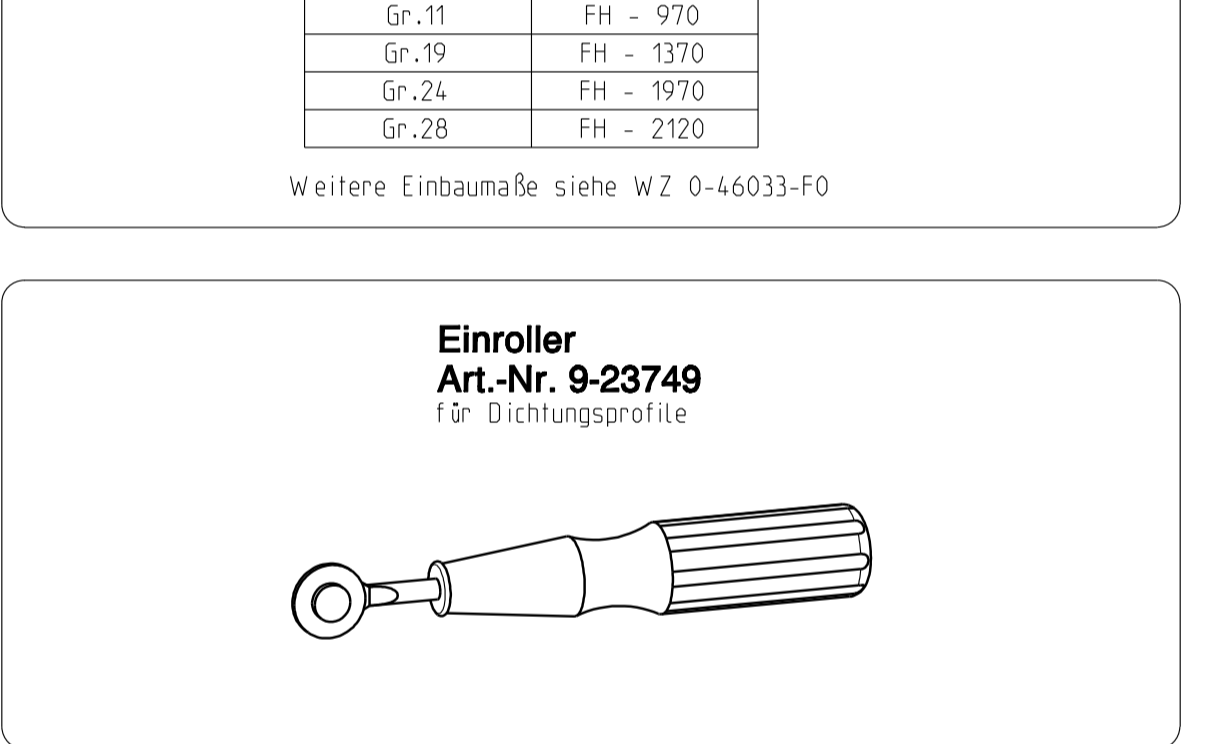
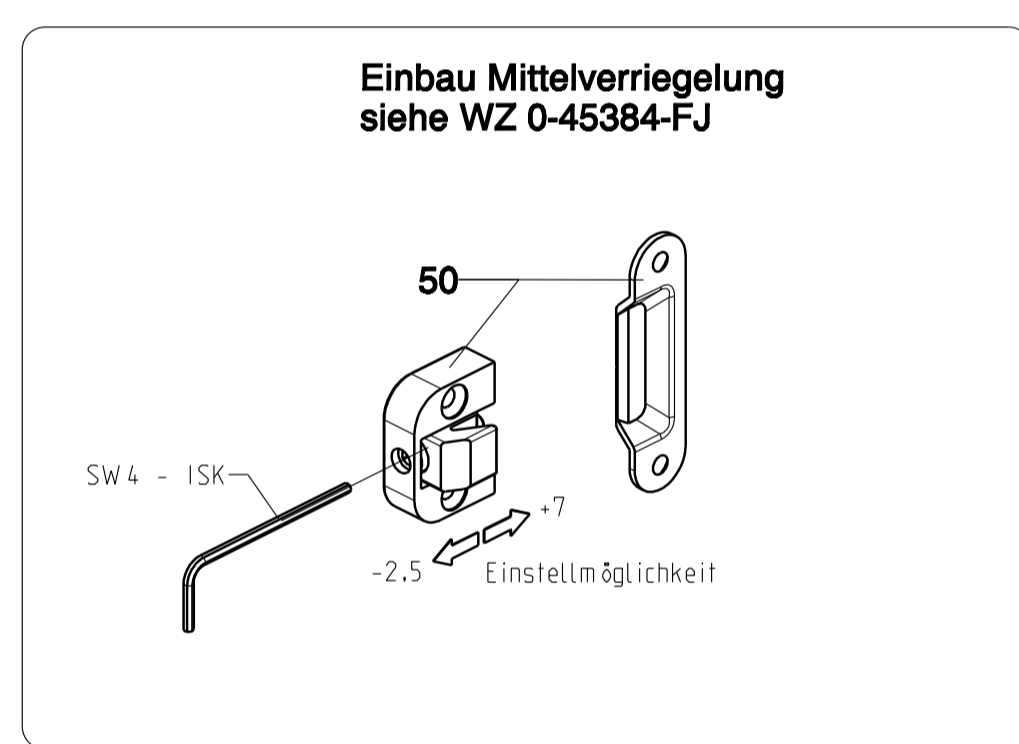

Wunschteile

Release No.	Level	Released	Scale	Modification	Size
GU	--	22.09.10	Sch	3	1
Mod. No. G27531	Ver.			%	
Replacement for --	Draft			Drawing No.	Sheet
				0-45758-FJ-0-0	18/18

Description
Hebeschiebetür und -fenster GU-934 H und GU-937 H mit oberer Führung P 1786
Flügelstärke 78 mm, Flügelabstand 28 mm